



Los Fondos Ambientales “... son instituciones ... que **canalizan fondos...** trabajan en la creación de **estrategias nacionales de conservación** ... son actores técnicos junto a **organismos públicos y privados** ... desarrollan **enfoques de gestión dinámicos y eficientes** y, en algunos países, como formadores y promotores de un emergente grupo de **organizaciones no gubernamentales** que están siendo involucradas en la conservación de la biodiversidad.”

GEF. Evaluación de Experiencia con Fondos Ambientales, 1999

Los Fondos Ambientales son instituciones que **movilizan cantidades significativas de recursos adicionales** para la conservación de la biodiversidad de los **donantes internacionales, los gobiernos y el sector privado.**

A actúan para **fortalecer la sociedad civil y tornar las agencias gubernamentales de gestión de áreas protegidas más transparentes, auditables y eficaces.**

Rapid Review of CTFs, 2008

Características fundamentales

Los FAs surgieron como mecanismos innovadores orientados a:

- Proporcionar **financiamiento a largo plazo**, estable y predecible.
- Contribuir para la implementación de **estrategias nacionales** de medio ambiente.
- Promover el **uso sostenible** de la diversidad biológica.
- Contribuir para la financiación sostenible de los **sistemas nacionales de áreas protegidas**.
- **Fortalecimiento de las capacidades** institucionales del sector público y la sociedad civil.

Fondos Ambientales - Ventajas

- **Gestión de recursos** en esquemas compatibles con donantes, organizaciones ambientalistas y comunidades locales
- **Gobernanza multisectorial**
- Profundo **conocimiento de las cuestiones nacionales** de medio ambiente y sociedad
- **Continuidad institucional** independiente de los términos de gobierno

Alcance de los Fondos Ambientales

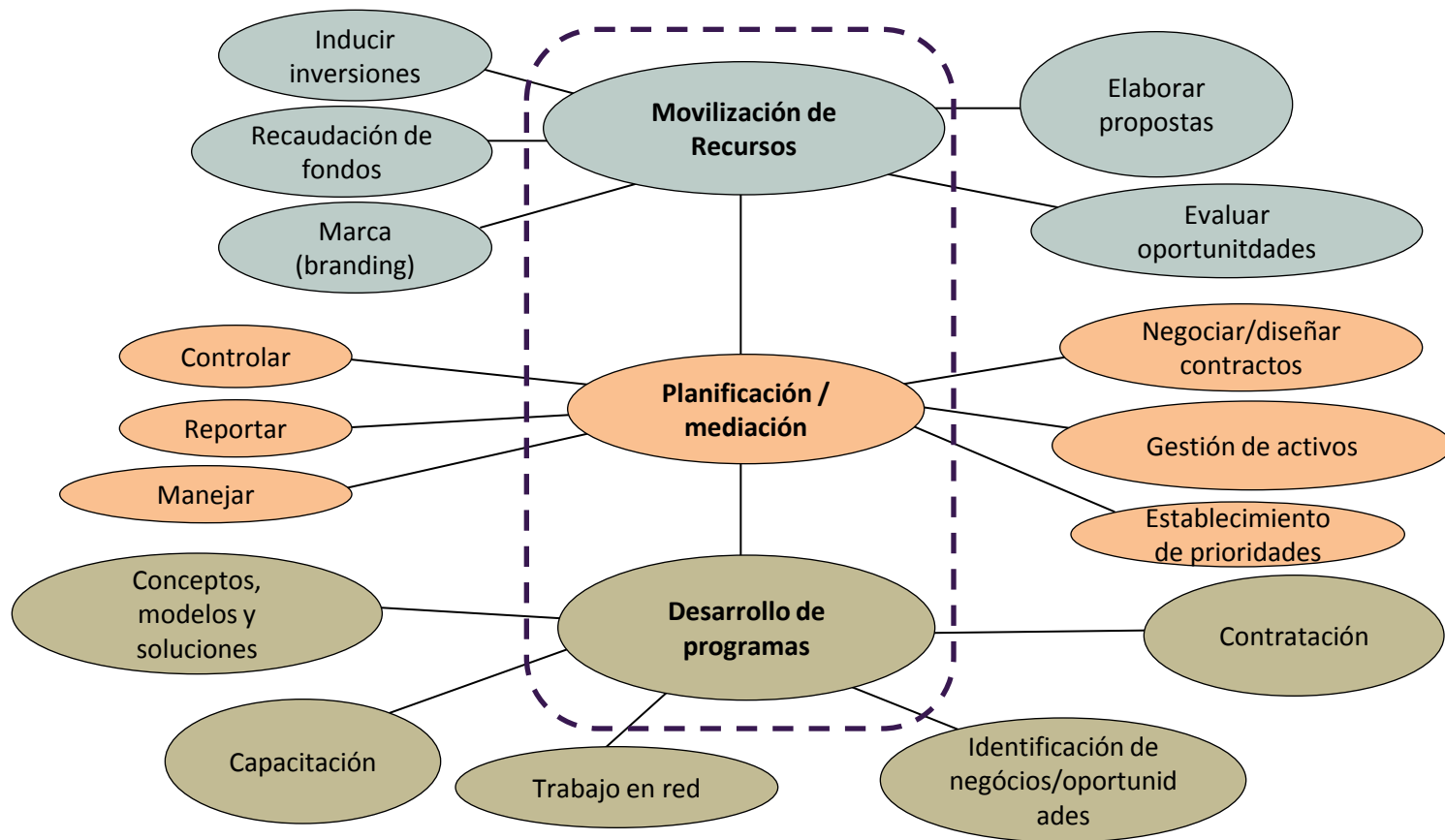

Evolución de los Fondos Ambientales

- Instrumentos de mercado
- Agenda de cambio climático
- Mecanismos financieros innovadores
- Prestación de servicios para el sector privado
- Proyectos transfronterizos y regionales

Hoy hay más de 80 fondos establecidos o en proceso de creación. La mayoría se concentran en Latinoamérica





Latin American and Caribbean
Network of Environmental Funds

Implementar un sistema efectivo de aprendizaje, fortalecimiento, capacitación y cooperación a través de una Red de Fondos Ambientales destinada a contribuir a la conservación y uso sostenible de los recursos naturales de Latinoamérica y el Caribe.

RedLAC - Miembros



25 Funds
15 countries

- Belize
- Bolivia
- Brazil
- Colombia
- Ecuador
- El Salvador
- Guatemala
- Honduras
- Jamaica
- Mexico
- Panama
- Paraguay
- Peru
- Rep. Dominicana
- Suriname



Programa Áreas Protegidas de la Amazonía - ARPA



Funbio es el gestor de los recursos de ARPA, coordinando:

- La provisión de bienes y servicios para las APs
- Proyectos de participación comunitaria en el entorno
- Mecanismos financieros para sustentabilidad de APs

La más grande iniciativa de protección de bosques tropicales en el mundo, ARPA apoya a la expansión y a la consolidación de APs



Donantes y socios



gtz



Governos Estaduais
da Amazônia Brasileira:
Acre, Amapá, Amazonas,
Mato Grosso, Rondônia,
Pará e Tocantins.



Ministério do
Meio Ambiente



Arreglo Institucional

OFERTA DE RECURSOS + ATENDIMIENTO DE LA DEMANDA

ELABORACIÓN DE LA DEMANDA

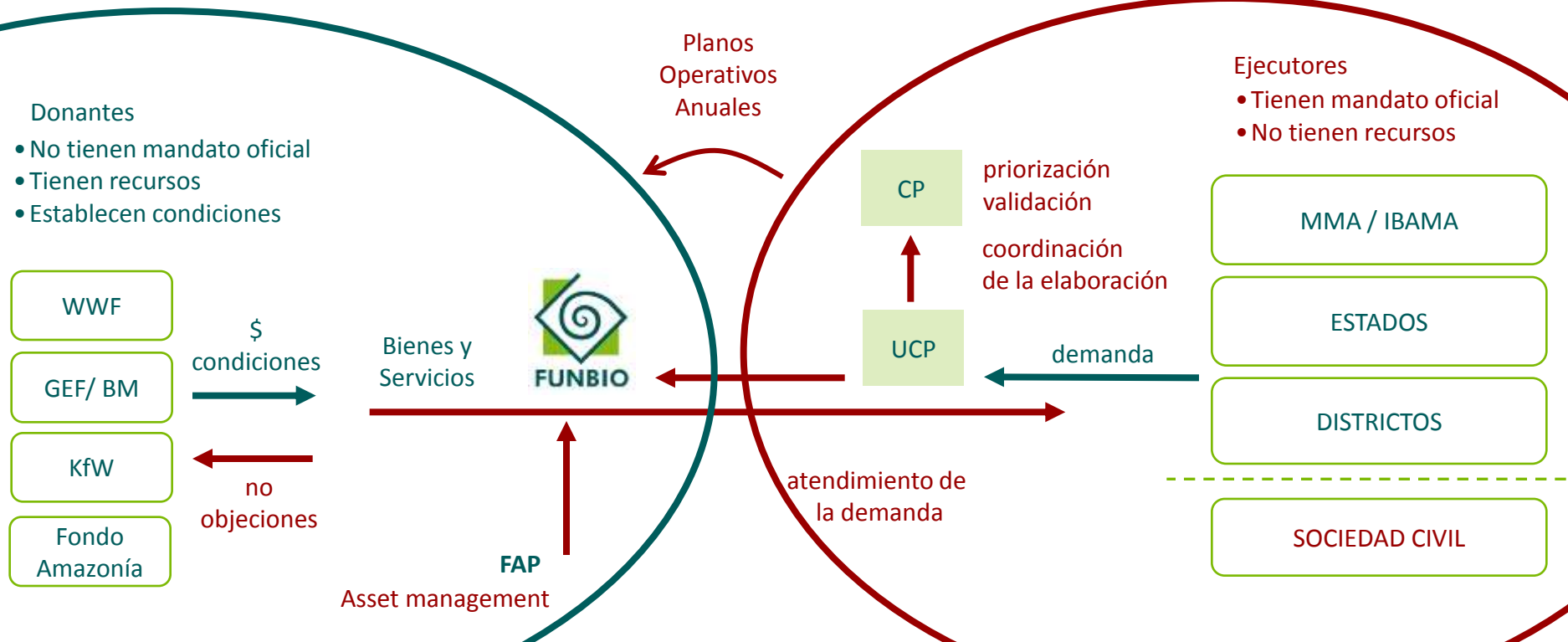

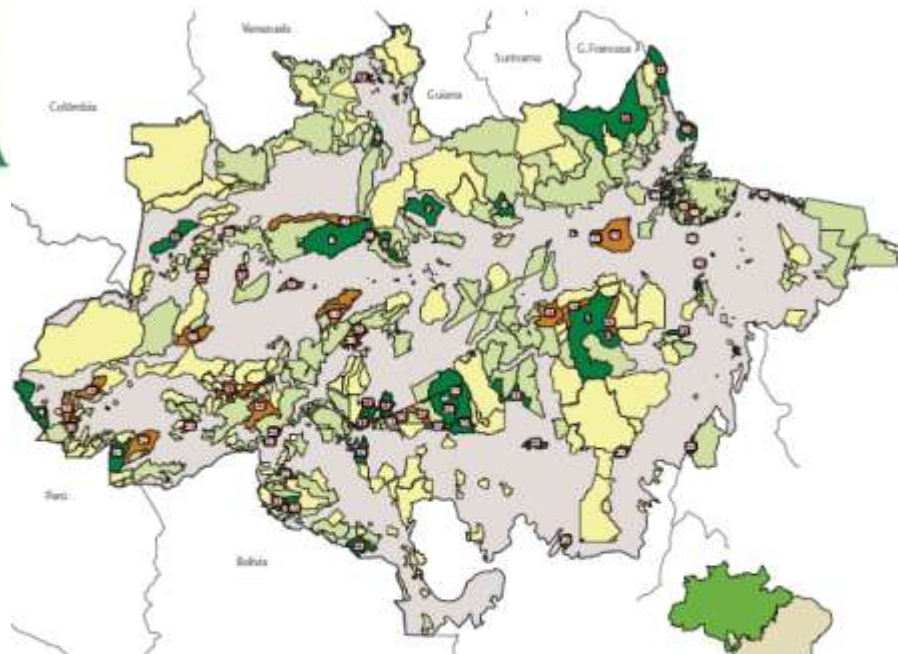

UNIDADES APOIADAS PELO ARPA

- UC de Proteção Integral
- UC de Uso Sustentável

BIOMA

- Amazônia

DEMAIS ÁREAS PROTEGIDAS

- Unidades de Conservação
- Terras Indígenas

UCs DE PROTEÇÃO INTEGRAL

- 1 - ESEC da Terra do Meio
- 2 - PARNA da Serra do Pardo
- 3 - PARNA Serra da Cutia
- 4 - PARNA da Serra do Divisor
- 5 - PARNA de Anavilhanas
- 6 - PARNA do Jaú
- 7 - REBIO do Uatumã
- 8 - REBIO do Rio Trombetas
- 9 - PARNA do Viruá
- 10 - REBIO do Lago Piratuba
- 11 - PARNA Montanhas do Tumucumaque
- 12 - ESEC de Maracá
- 13 - PARNA do Cabo Orange
- 14 - REBIO do Jaru
- 15 - ESEC Juami-Japurá
- 16 - PARNA do Juruena
- 17 - PARNA dos Campos Amazônicos
- 18 - PE do Chandless
- 19 - ESEC Antônio Mujica Nava
- 20 - ESEC do Rio Ronuro
- 21 - ESEC Serra dos Três Irmãos
- 22 - PE Cristalino I e II
- 23 - PE de Corumbiara
- 24 - PE de Guajará Mirim
- 25 - PE do Cantão
- 26 - PE do Xingu
- 27 - PE Igarapés do Juruena
- 28 - PAREST do Rio Negro - Setor Norte
- 29 - PAREST do Sucunduri
- 30 - PAREST do Guariba
- 31 - REBIO Tapirapé
- 32 - PARNA Rio Novo

UCs DE USO SUSTENTÁVEL

- 33 - RESEX Barreiro das Antas
- 34 - RESEX do Cazumbá-Iracema
- 35 - RESEX do Alto Tarauacá
- 36 - RESEX do Lago do Capanã Grande
- 37 - RESEX do Baixo Juruá
- 38 - RESEX do Rio Jutai
- 39 - RESEX Auati-Paraná
- 40 - RESEX Maracanã
- 41 - RESEX Riozinho do Anfrísio
- 42 - RESEX Verde para Sempre
- 43 - RESEX Mapuá
- 44 - RDS de Itatupá-Baquía
- 45 - RESEX Ipaú-Anilzinho
- 46 - RESEX Arióca Pruaná
- 47 - RESEX Rio Iriri
- 48 - RESEX Terra Grande-Pracuúba
- 49 - RESEX Rio Unini
- 50 - RESEX Arapixi
- 51 - RESEX Médio Purus
- 52 - RESEX Ituxi
- 53 - RESEX do Rio Xingu
- 54 - RESEX Catusá Ipixuna
- 55 - RESEX do Guariba
- 56 - RDS Bararati
- 57 - RDS Aripuanã
- 58 - RDS Uacari
- 59 - RDS do Rio Amapá
- 60 - RDS Piaguaçu-Purus
- 61 - RESEX do Rio Gregório
- 62 - RESEX Riozinho da Liberdade
- 63 - RESEX do Rio do Cautário
- 64 - RESEX Renascer



Programa Áreas Protegidas de la Amazonía - ARPA



Resultados 1ª fase – 2004 a 2009:

- Creación de 23,3 millones de has
- Apoyo a proyectos comunitarios
- Apoyo a la consolidación de 64 APs
- **Fondo de Áreas Protegidas (FAP)** capitalizado en cerca de 33 millones de dólares

Metas 2ª fase – 2010 a 2013:

- Creación de 13,5 millones de hectáreas
- Consolidación de 32 millones de hectáreas
- FAP capitalizado en US\$70 millones



Pedro Leitão

Consejero Deliberativo

pedro.wleitao@gmail.com

<http://www.funbio.org.br>