

Contribución de las Áreas Naturales Protegidas a la Conservación de la Diversidad Biológica in situ

Servicio Nacional de Áreas Naturales
Protegidas por el Estado - SERNANP



PERÚ

Ministerio
del Ambiente

Servicio Nacional de Áreas Naturales
Protegidas por el Estado

www.sernanp.gob.pe

Las Areas Naturales Protegidas

“... son los espacios continentales y/o marinos del territorio nacional, expresamente reconocidos y declarados como tales, incluyendo sus categorías y zonificaciones, para **conservar la diversidad biológica** y demás valores asociados de interés cultural, paisajístico y científico, así como por su **contribución al desarrollo sostenible del país.**”*

*Art 1º de la Ley 26834 – Ley de Áreas Naturales protegidas



PERÚ

Ministerio
del Ambiente

Servicio Nacional de Áreas Naturales
Protegidas por el Estado

Áreas Naturales Protegidas

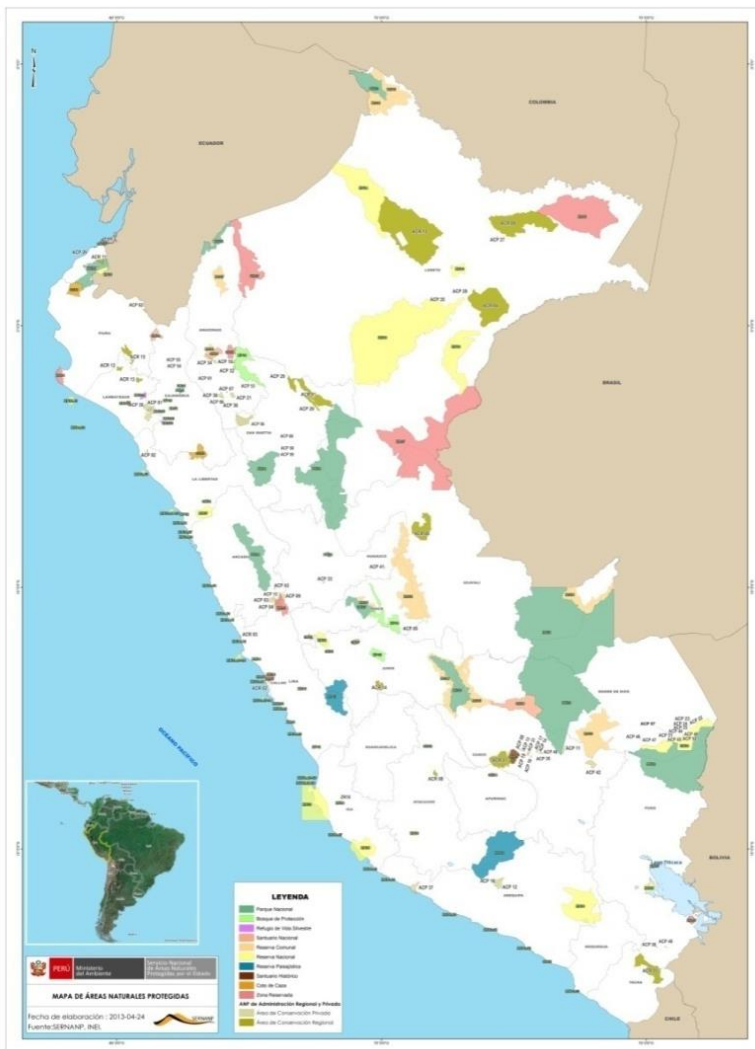

CATEGORÍAS DEL SINANPE

PARQUES NACIONALES
SANTUARIOS NACIONALES
SANTUARIOS HISTÓRICOS

Uso
Indirecto

RESERVAS PAISAJÍSTICAS
REFUGIOS DE VIDA SILVESTRE
RESERVAS NACIONALES
RESERVAS COMUNALES
BOSQUES DE PROTECCIÓN
COTOS DE CAZA

Uso
Directo

ZONAS RESERVADAS

Áreas de Conservación Regional
Áreas de Conservación Privada



PERÚ

Ministerio
del Ambiente

Servicio Nacional de Áreas Naturales
Protegidas por el Estado

Muestra Representativa a nivel País

Ecorregiones



Representatividad

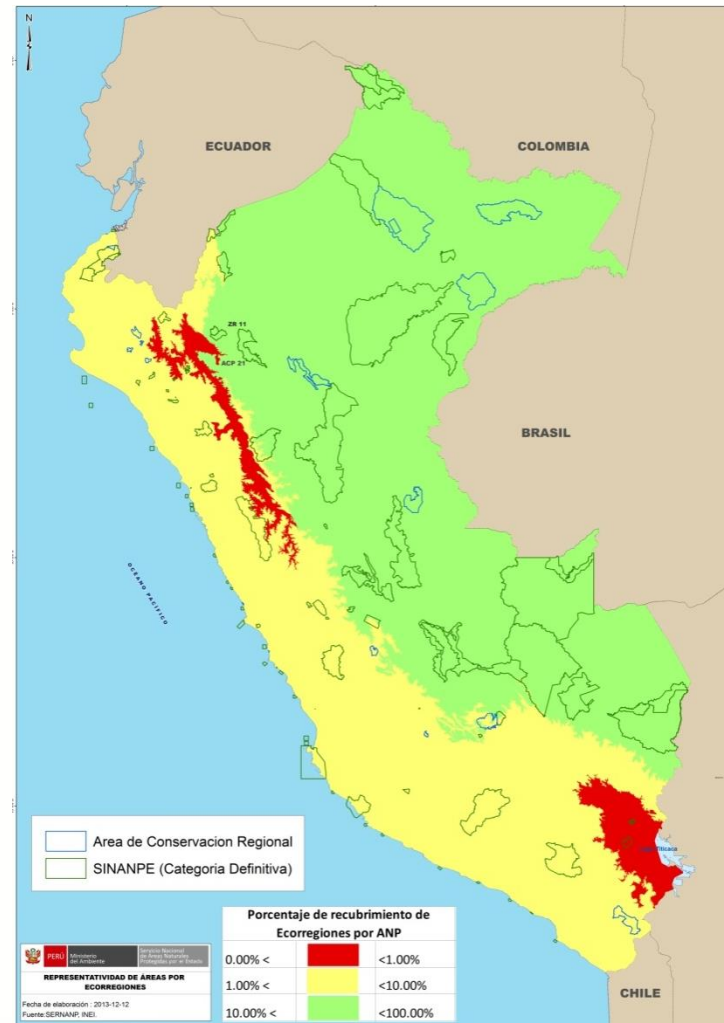

PERÚ

Ministerio
del Ambiente

Servicio Nacional de Áreas Naturales
Protegidas por el Estado

Representatividad de ecorregiones Terrestres en el Sistema de Áreas Naturales Protegidas del Perú

Ecorregión	% de ecorregión en ANP nacional sin contar Zonas Reservadas	% de ecorregión en ACR	% de Ecorregion en ANP nacional y regional sin incluir Zonas Reservadas
Andes centrales	3,04%	0,03%	3,07%
Bosques Húmedos de la Amazonía Sur Occidental	30,60%	1,70%	32,30%
Bosques Húmedos del Napo	18,73%	9,70%	28,43%
Bosques Húmedos del Solimoes - Japurá	15,42%	7,78%	23,20%
Bosques Húmedos del Ucayali	11,74%	0,74%	12,48%
Bosques Montanos de la Cordillera Real Oriental	5,00%	0,00%	5,00%
Bosques Montanos Occidentales Andes del Norte	3,26%	0,00%	3,26%
Bosques Secos de Piura y Tumbes	5,84%	0,01%	5,85%
Bosques Secos del Centro - Valles Interandinos	0,29%	1,94%	2,23%
Bosques Secos del Marañón	0,10%	0,33%	0,43%
Desierto de Sechura	3,22%	0,01%	3,23%
Lago Titicaca	6,87%	0,00%	6,87%
Manglares de Tumbes - Golfo de Guayaquil	28,36%	0,00%	28,36%
Páramos	8,13%	0,00%	8,13%
Punas de los Andes Centrales	6,48%	1,57%	8,04%
Punas Húmedas de los Andes Centrales	9,16%	0,34%	9,50%
Punas Húmedas del Titicaca	0,88%	0,00%	0,88%
Río Amazonas y Bosques Inundables	14,96%	1,36%	16,32%
Savanas del Beni	100,00%	0,00%	100,00%
Yungas Bolivianas	24,57%	0,00%	24,57%
Yungas Peruanas	24,00%	0,79%	24,79%



PERÚ

Ministerio
del Ambiente

Servicio Nacional de Áreas Naturales
Protegidas por el Estado

Representatividad de los ecosistemas marinos del Perú

Provincia
del Pacifico
Oriental
Tropical

Provincias biogeografías costeras



Provincia
del Pacifico
Suroriental
Templado

Sullivan Sealey, K. and Bustamante, G. 1999. Setting geographic priorities for marine conservation in Latin America and the Caribbean. The Nature Conservancy, Arlington, Virginia.

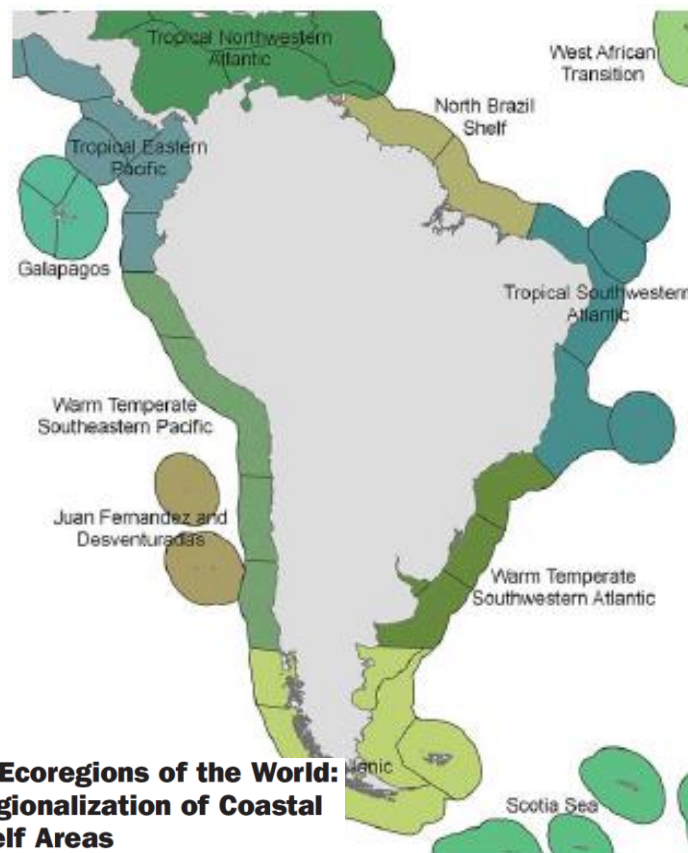

Marine Ecoregions of the World: A Bioregionalization of Coastal and Shelf Areas

MARK D. SPALDING, HELEN E. FOX, GERALD R. ALLEN, NICK DAVIDSON, ZACH A. FERDANA, MAX FINLAYSON, BENJAMIN S. HALPERN, MIGUEL A. JORGE, AL LOMBANA, SARA A. LOURIE, KIRSTEN D. MARTIN, EDMUND McMANUS, JENNIFER MOLNAR, CHERI A. RECCHIA, AND JAMES ROBERTSON



PERÚ

Ministerio
del Ambiente

Servicio Nacional de Áreas Naturales
Protegidas por el Estado

www.sernanp.gob.pe

Representatividad de los ecosistemas marinos en el Sistema de Áreas Naturales Protegidas del Perú

Provincia
del Pacífico
Oriental
Tropical

Provincia
del Pacífico
Suroriental
Templado

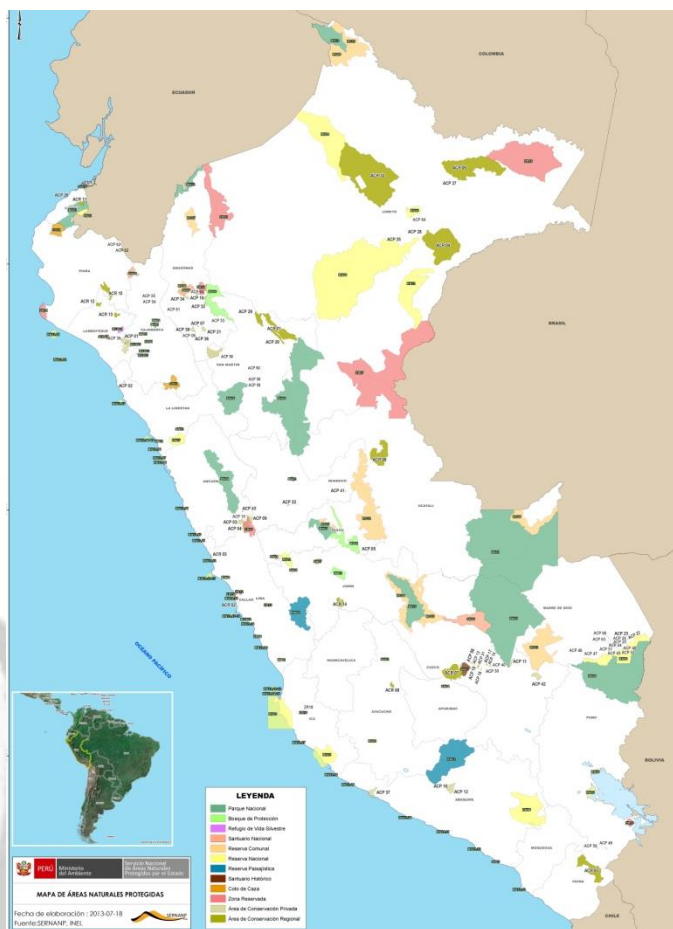

Superficie marina	Superficie Protegida (ha)
Provincia del Pacífico Suroriental Templado	401 556.29
Provincia del Pacífico Oriental Tropical	-
Superficie marina total	401.556.29



PERÚ

Ministerio
del Ambiente

Servicio Nacional de Áreas Naturales
Protegidas por el Estado

modalidades de conservación

Agricultura

Forestales

- Concesiones para aprovechamiento de recursos diferentes a la madera
- Concesiones para conservación
- Concesiones para Ecoturismo
- Concesiones para forestación y reforestación
- Concesiones Áreas de Manejo de Fauna Silvestre

Aguas

- Franja marítima (50 metros)
- Álveos o cauces de las aguas.
- Zonas intangibles de cuencas altas

Agricultura

- Áreas de cultivo con certificaciones orgánicas
- Zonas de agrobiodiversidad

Cultura

- Paisajes culturales

Ambiente

- Áreas Naturales Protegidas
- Áreas de Conservación Regional
- Áreas de Conservación Privada

Privado

- Servidumbres ecológicas
- Acuerdos de gestión

Produce

- Zona reservada para la actividad pesquera artesanal y de menor escala (5 millas)
- Zonas de reserva pesquera
- Autorizaciones para realizar actividades de poblamiento o repoblamiento
- Autorizaciones para realizar actividades de investigación fines de con acuicultura
- Áreas de manejo



PERÚ

Ministerio
del Ambiente

Servicio Nacional de Áreas Naturales
Protegidas por el Estado

Mosaico de Conservación de la zona de Salitral Huarmaca departamento de Piura

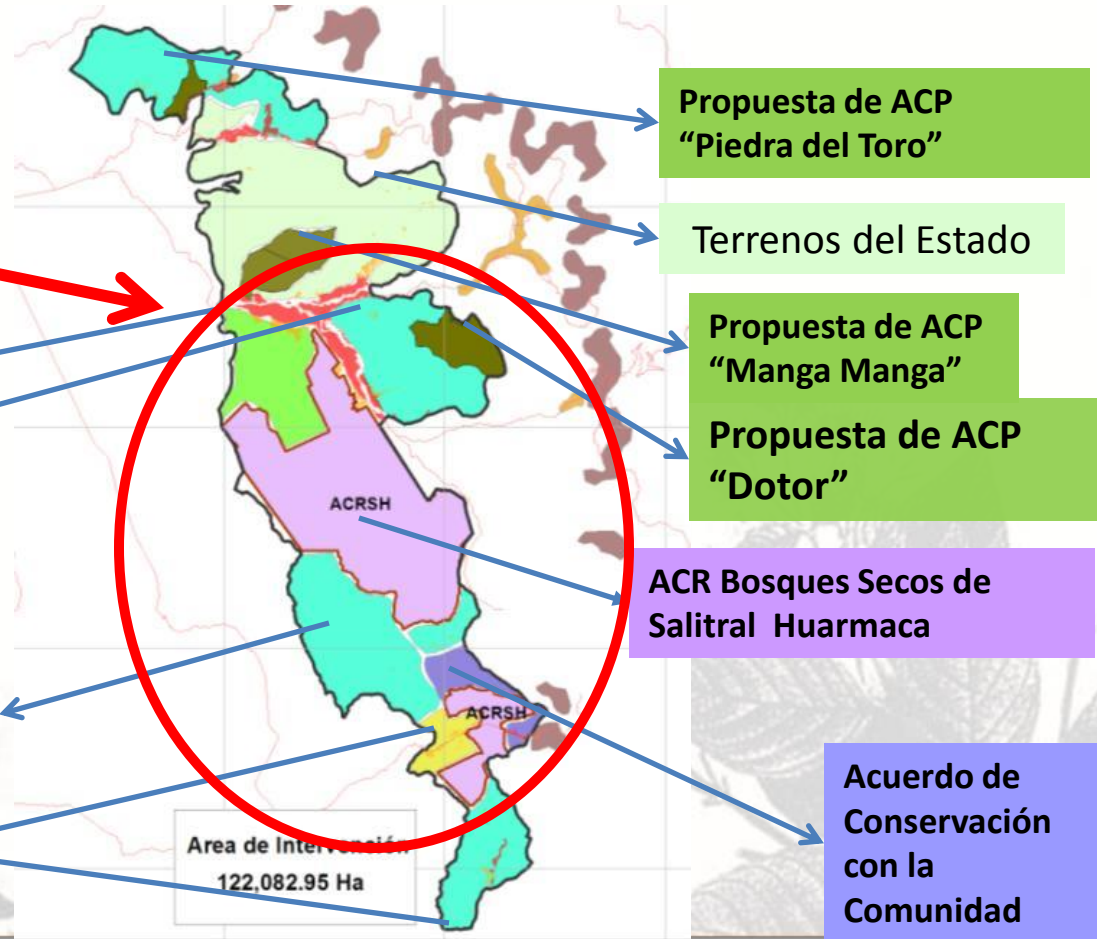

Concesión para conservación

Propuesta de conservación local de la Comunidad Campesina de Andanjo

Propuesta de conservación local de la Comunidad Campesina de Olmos

Ampliación al ACR Salitral Huarmaca.

Propuesta de ACP "Piedra del Toro"

Terrenos del Estado

Propuesta de ACP "Manga Manga"

Propuesta de ACP "Dotor"

ACR Bosques Secos de Salitral Huarmaca

Acuerdo de Conservación con la Comunidad

Area de Intervención
122,082.95 Ha



PERÚ

Ministerio
del Ambiente

Servicio Nacional de Áreas Naturales
Protegidas por el Estado

Propuestas de mosaicos de conservación macroregional

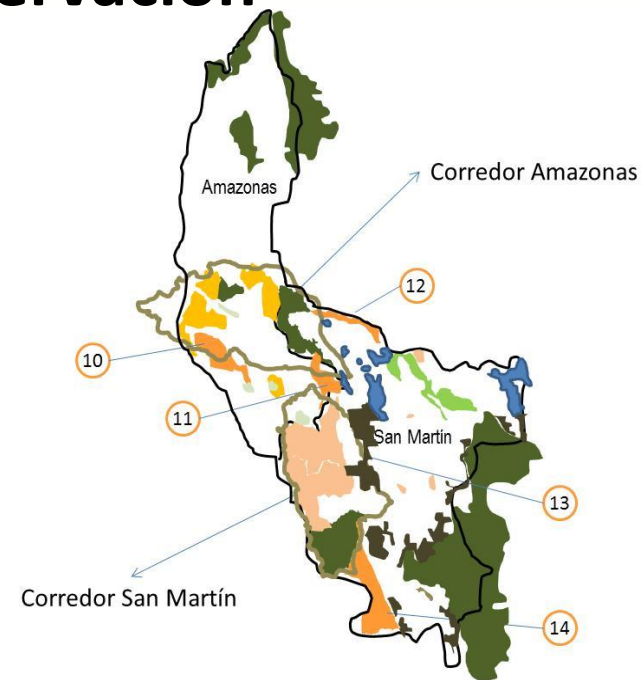
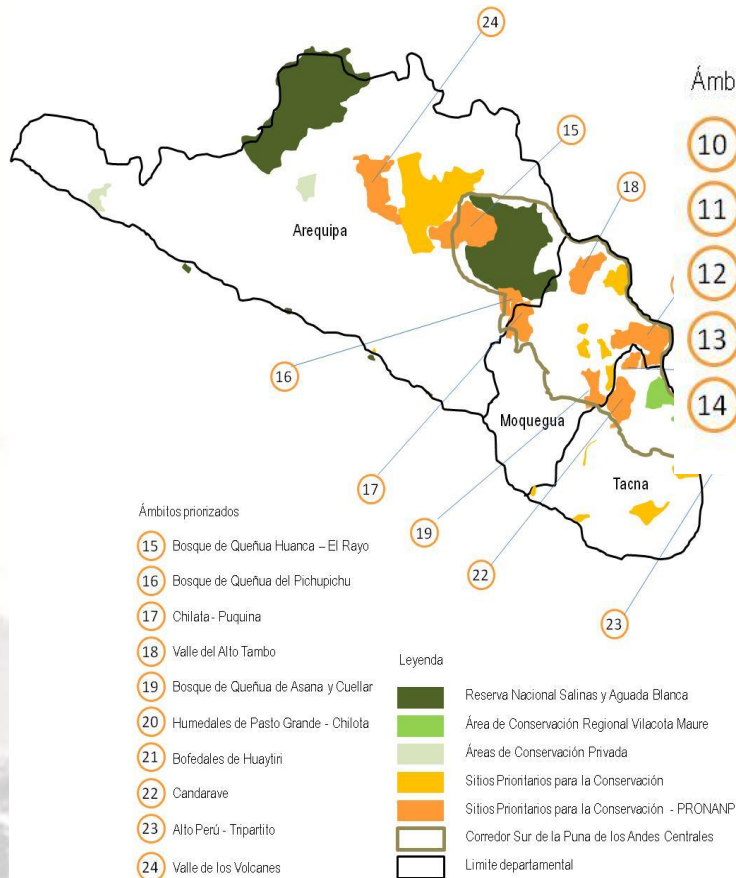



PERÚ

Ministerio
del Ambiente

Servicio Nacional
de Áreas Naturales
Protegidas por el Estado

CATEGORIAS

EXTENSION (ha)

PARQUES NACIONALES (13)	8 170 747.54
SANTUARIOS NACIONALES (9)	317 366.47
SANTUARIOS HISTORICOS (4)	41 279.38
RESERVAS NACIONALES (15)	4 652 851.63
REFUGIO DE VIDA SILVESTRE (3)	20 775.11
RESERVAS PAISAJÍSTICAS (2)	711 818.48
RESERVAS COMUNALES (10)	2 166 588.44
BOSQUES DE PROTECCION (6)	389 986.99
COTOS DE CAZA (2)	124 735.00
ÁREAS NATURALES PROTEGIDAS DE ADMINISTRACION NACIONAL Y DE CATEGORIA DEFINITIVA (64)	16 696 149.04
AREAS DE CONSERVACION REGIONAL (15)	2 405 558.82
% DE LA SUPERFICIE TERRESTRE PROTEGIDA POR ANP DE CATEGORIA DEFINITIVA EN EL TERRITORIO NACIONAL	14.47

Fuente: SERNANP

OTRAS MODALIDADES

EXTENSION (ha)

SITIOS RAMSAR	4 256 526.50
% DE LA SUPERFICIE TERRESTRE POR RECONOCIMIENTO RAMSAR	3.3%

Fuente: DGDB - MiNAM



PERÚ

Ministerio
del Ambiente

Servicio Nacional de Áreas Naturales
Protegidas por el Estado

Situación de las Áreas Naturales Protegidas

El estado de conservación del SINANPE se ve alterado por diversos efectos y factores.

¿ Cómo se registran los efectos ?

Se registra mediante el modulo de efectos por actividades

Factores Humanos



Efectos

- Pérdida de hábitat
- Sobreuso de recursos
- Contaminación
- Desplazamiento de especies nativas por introducción de especies exóticas

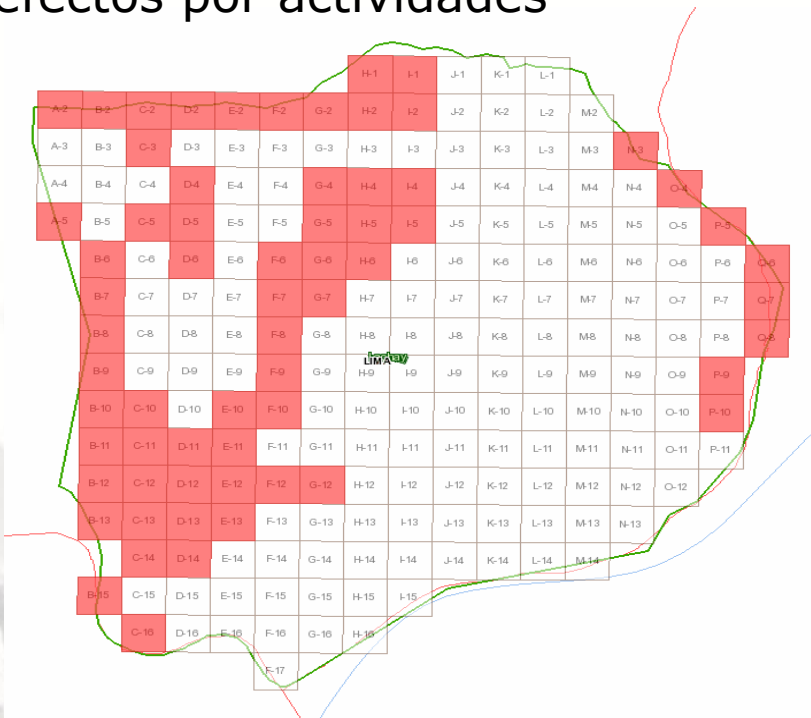

Representación gráfica de efectos identificados

Bosque de Protección Alto Mayo

Bosque de Protección San Matías San Carlos

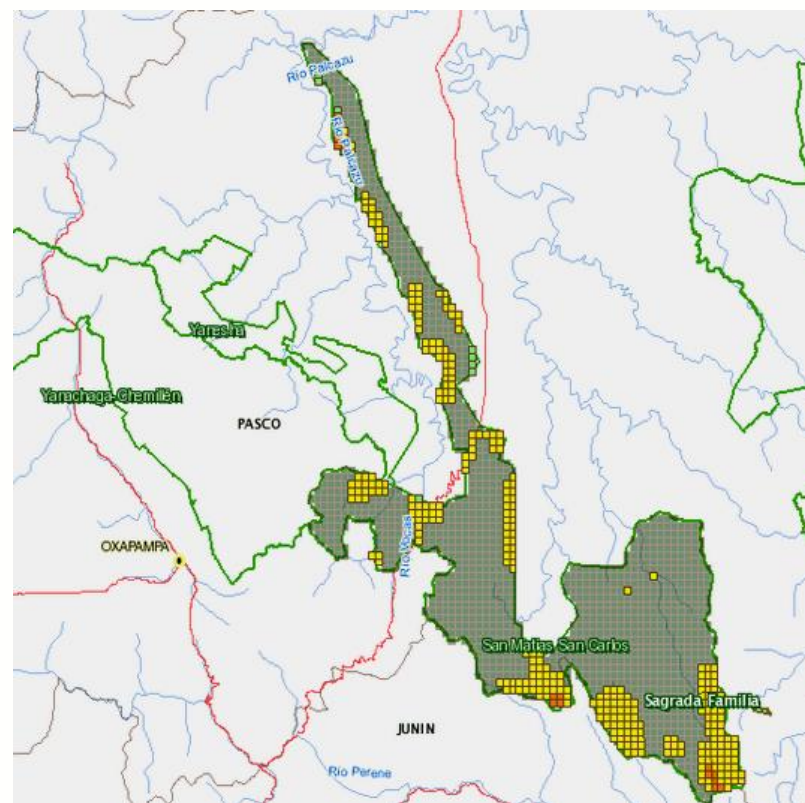
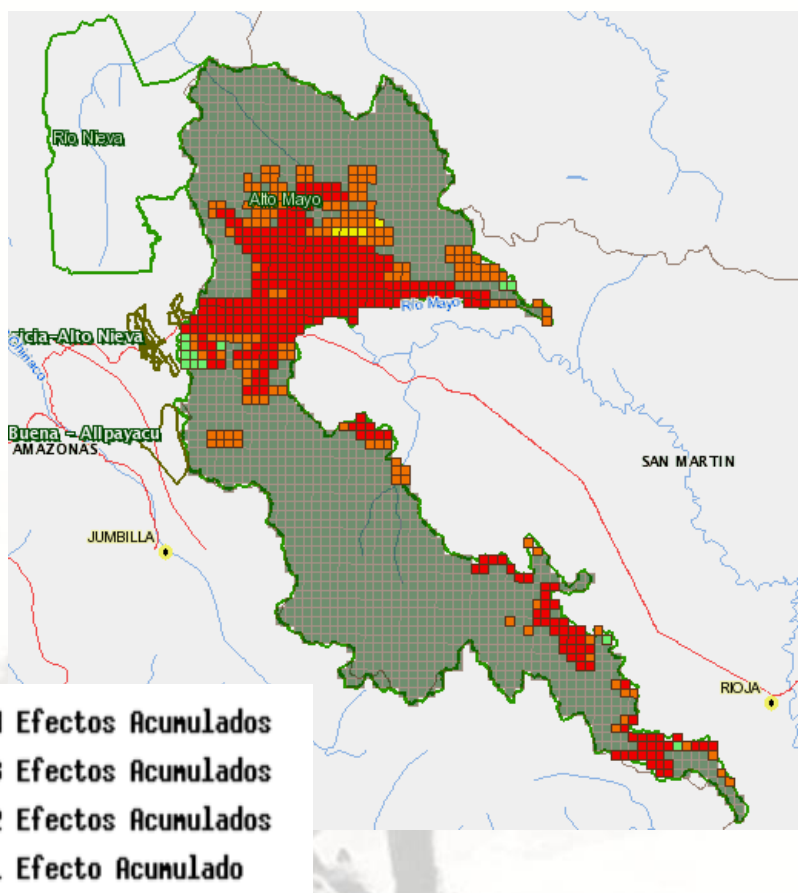

SINANPE – Efectos por actividades 2013

Efectos	Perdida de Hábitat	Sobre Uso de Recurso	Contaminación	Especies Exóticas
Actividades	%	%	%	%
Extracción Forestal	1,29%	1,01%	1,12%	0,41%
Ganadería	0,55%	1,10%	0,38%	0,42%
Extracción de Fauna	0,01%	1,54%	0,44%	0,09%
Hidrobiológico	0,08%	0,94%	0,59%	0,06%
Agricultura	0,65%	0,01%	0,44%	0,37%
Otros	0,19%	0,65%	0,54%	0,04%
Transporte	0,35%	0,05%	0,55%	0,01%
Minería	0,22%	0,02%	0,25%	0,01%
Turismo	0,09%	0,10%	0,30%	0,00%
Ocupación Humana	0,11%	0,05%	0,20%	0,09%
Energía	0,00%	0,00%	0,03%	0,00%
Restos Arqueológicos	0,00%	0,01%	0,00%	0,00%
Hidrocarburo	0,01%	0,00%	0,00%	0,00%



PERÚ

Ministerio
del Ambiente

Servicio Nacional de Áreas Naturales
Protegidas por el Estado

www.sernanp.gob.pe

Estado de Conservación del SINANPE

Total Efectos	Sin Efectos
5.27%	94.73%



Muchas Gracias !



PERÚ

Ministerio
del Ambiente

Servicio Nacional de Áreas Naturales
Protegidas por el Estado

www.sernanp.gob.pe