

Iniciativa 20x20:

Un esfuerzo liderado por los países de Latinoamérica para iniciar la restauración de 20 M ha de tierras degradadas al 2020

Iniciativa 20x20

1. Promover el diálogo político e inter-institucional
2. Proveer apoyo técnico para la implementación: *Análisis económico; identificación de barreras y cuellos de botella y proponer medidas y actividades para eliminarlos; mapeo*
3. Desarrollar una arquitectura financiera y asegurar financiamiento

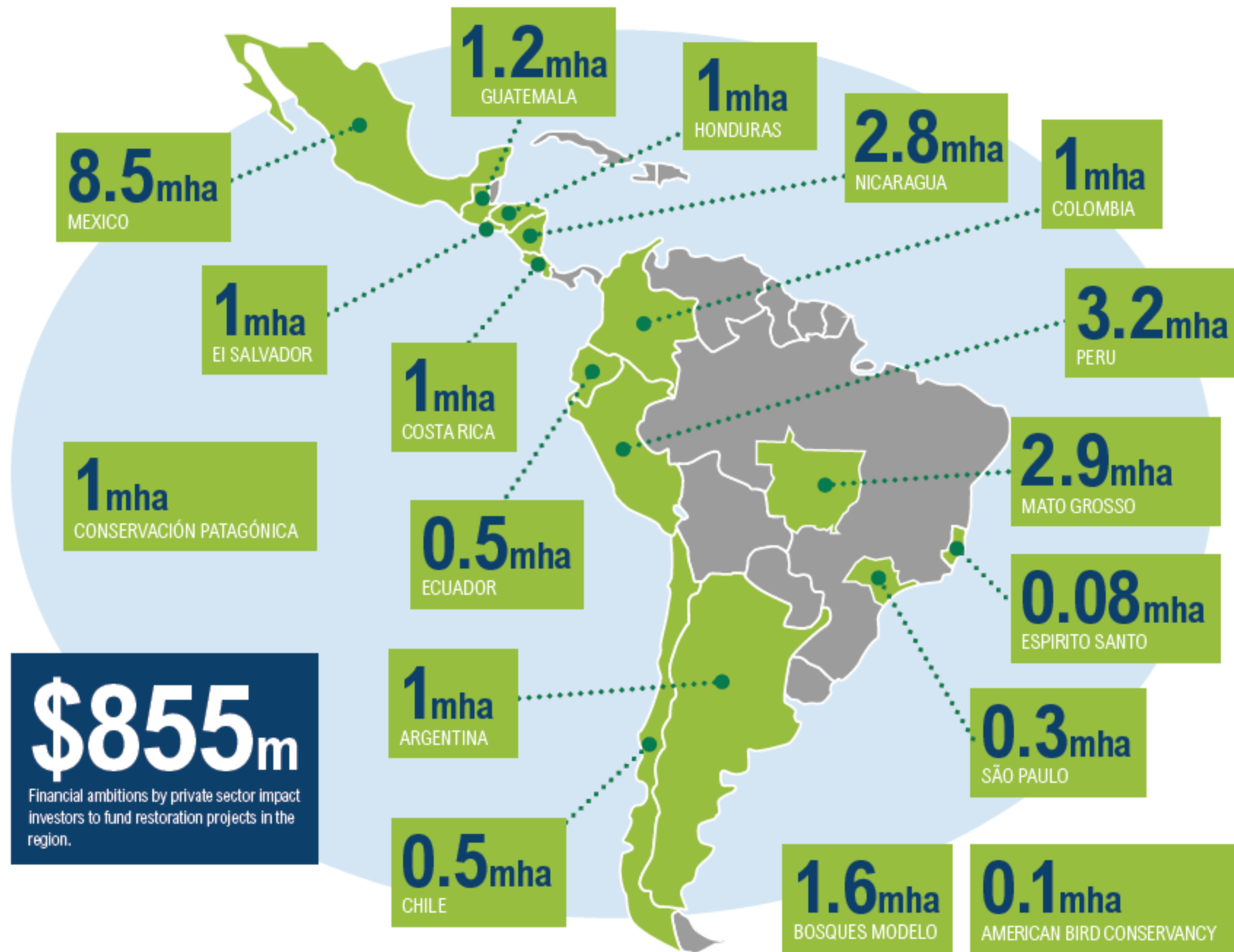

APOYAR LOS COMPROMISOS GLOBALES



New York
Declaration on
Forests

PROVEER APOYO TÉCNICO



**Initiative
20x20**

Argentina
Chile
Colombia
Costa Rica
Ecuador

El Salvador
Guatemala
Honduras
Mexico
Nicaragua

Peru
Espírito Santo - Brazil
Mato Grosso - Brazil
São Paulo - Brazil

PROMOVER FINANCIAMIENTO



APOYAR LAS METAS DE LOS PAÍSES

Objetivos de la arquitectura financiera

- Asistencia en el acceso a recursos financieros para facilitar la transición hacia prácticas de uso sostenible en tierras degradadas.
- Apoyar la inversión privada (de impacto) en restauración como un complemento de los recursos públicos con el fin de promover los objetivos del Reto de Bonn
- Administrar los riesgos a la inversión
- Promover buenas prácticas
- Fortalecer la preparación para la inversión
- Estimular los flujos de capital hacia la inversión en restauración

Componentes de la arquitectura financiera

- Capital de impacto
- Mecanismo para reducir los riesgos de inversión en la restauración; fondo de capitalización
- Financiamiento de deuda de largo plazo
- Estructuración de un fondo de preparación de proyectos que apoye la creación de un portafolio robusto de oportunidades de restauración.

Asegurando Financiamiento:



Capital de Impacto

- 11 fondos de inversión para un total de USD \$855 millones “earmarked”
- Los diferentes grupos ya están desarrollando una cartera de proyectos y están invirtiendo en esquemas de restauración en la región, enfocándose en agroforestería, silvopastoreo, prácticas agrícolas sustentables y reforestación y deforestación evitada.
- Qué beneficios reciben los inversionistas de esta arquitectura financiera?
 - Enlace con proyectos potenciales (de un portafolio de proyectos en cada país)
 - Apoyo técnico que soporta a las inversiones o a la preparación de los proyectos subyacentes.
 - Mecanismo de mitigación de riesgos propuesto
 - Diálogo con el gobierno cuando sea necesario
- https://www.youtube.com/watch?v=u_hTTr5mAGE

Garantía Parcial de Riesgo

- El riesgo fundamental al que se enfrentan los inversionistas en estos proyectos son: volatilidad de los precios de los productos (eg commodities como café, cacao, otros o productos maderables) y de los derechos de emisión
- Mecanismo de mitigación de riesgos con el objetivo facilitar las inversiones del sector privado en sus esfuerzos de restauración y compensar algunas de las barreras que enfrentan en la restauración.
- El instrumento de reducción de riesgo servirá como una garantía de primera pérdida que cubra el primer 10% de las pérdidas de un proyecto.
- Se implementa a través de una agencia implementadora calificada (IDB, CAF) quien emite las garantías/compromisos en favor de los proyectos/Inversionistas de Impacto con la cobertura de los fondos aportados por GEF, GCF. La agencia deben definir pérdida, condiciones de acceso...
- Se ha propuesto también un fondo de capitalización que permita a los inversionistas alcanzar sus objetivos de capitalización.

Financiamiento de deuda

- Esfuerzo de canalizar los actuales esfuerzos en restauración con fuentes de financiamiento de deuda.
- Algunas fuentes como el BID, la CAF y el Banco Mundial tienen la capacidad de financiar un proyecto individual o co-financiar el trabajo de los inversionistas de impacto.
- Particularmente, la CAF y el BID están explorando esquemas en los que pueden ofrecer recursos de deuda para proyectos (co-financiando a un inversionista de impacto y/o el proyecto puede haber sido aprobado para la garantía parcial de riesgo)

Fondo de preparación de proyectos

- Desarrollo de una sólida cartera de oportunidades de inversión por parte del sector privado en la restauración de tierra
- Se propone un fondo de preparación de proyectos que financiará estudios de pre-inversión y planes de negocio a lo largo de las cadenas de valor, así como análisis fiduciarios y de salvaguardia en los países participantes.

Asegurando Financiamiento:



Maria Franco- Chuaire

Iniciativa 20x20

mfrancochuaire@wri.org

Taller Regional para América Latina de Creación de
Capacidad para la Restauración de Bosques y Otros
Ecosistemas en Apoyo a la Consecución de la Metas Aichi
para la Diversidad, Bogotá, Abril 2016



WORLD
RESOURCES
INSTITUTE