

REDD+ en Guatemala

**Avances en su Preparación y Estrategia Nacional de Reducción de Emisiones y
Su Relación con las metas de Aichi**

***Edgar Romeo Rodríguez Sandoval
Instituto Nacional de Bosques***

Avances en la Preparación REDD+ en Guatemala (R-PP)

- R-PP aprobada por el FCPF del Banco Mundial...3.8 millones US\$....marzo 2012
- Ente ejecutor en Guatemala el BID- MARN...convenio firmado 2014
- Planificación 2014-2015
- Elaboración de TDRs
- Gestión de condiciones previas para el primer desembolso (ROP, Unidad Ejecutora)

Readiness Preparation Proposal (R-PP)

for Country: GUATEMALA

Date of submission or revision: March 02, 2012

Submission Format:

Working Draft Version 5 (revised): March 18, 2011

*For use by countries for submitting a
Readiness Preparation Proposal (R-PP)*

Forest Carbon Partnership Facility (FCPF)

United Nations REDD Programme (UN-REDD)

Avances en la Preparación REDD+ en Guatemala (R-PP)

- Fortalecimiento de oficinas de CC en el MARN, INAB, MAGA, CONAP para toda la gestión de la R-PP, proyectos piloto REDD+, ER-PIN, etc.
- Áreas subnacionales REDD+
- Línea Base de Deforestación TBN elaborada y en proceso de elaboración Sarstún Motagua
- Plataformas para gestionar REDD+: GCI, Comité Nacional de Salvaguardas, Grupo de Implementadores REDD+, GMF, Pilotaje en Proyectos dentro del SIGAP

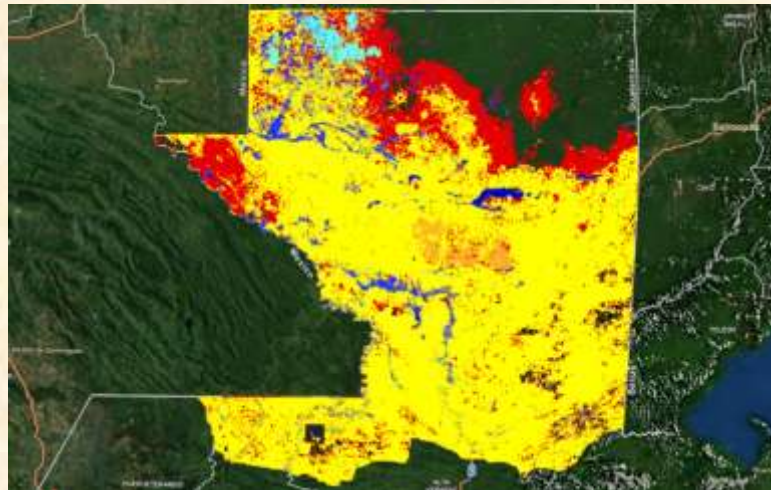

Estrategia Nacional de Reducción de Emisiones ER-PIN (Idea Temprana)

Forest Carbon Partnership Facility

Early Idea

Reducción de Emisiones a través del
Fortalecimiento de la Gobernanza
Forestal en Comunidades Vulnerables en
Guatemala

Tenth Meeting of the Carbon Fund (CF10)

Bonn

June 16, 2014



Guatemala se apoya en un Marco de Políticas que favorece la reducción de emisiones.



Guatemala se apoya en un Marco Legal que favorece la Reducción de Emisiones.

1.5% del presupuesto nacional se destina a incentivos forestales.

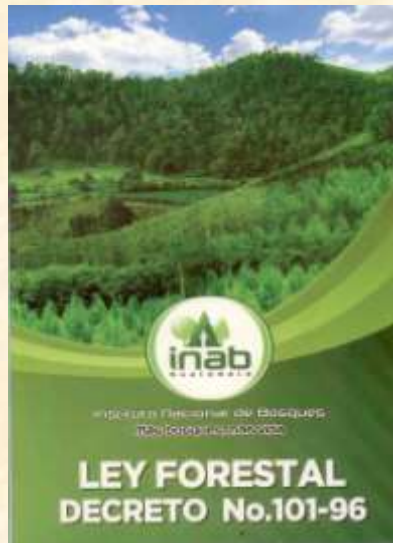

Armoniza el Marco Institucional y crea la base de mercados y propiedad de carbono.

32% del territorio bajo diferentes modalidades de cogestión.

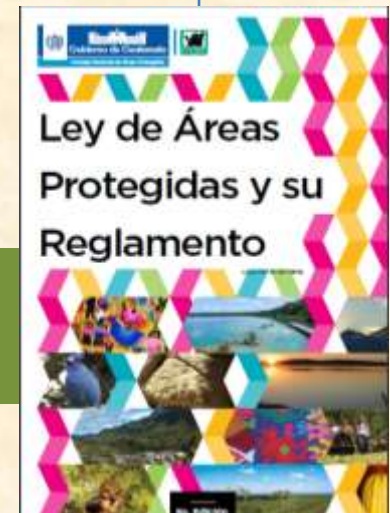

Mecanismo REDD+

Nueva Ley PROBOSQUE :

Incentivos: (Reforestación, Protección , SAF´s y Fines energéticos)
PSA (Agua, Biodiversidad ecoturismo, germoplasma y sitios sagrados)
Restauración de Tierras Forestales Degradadas

Puntos destacados del Programa: Diferentes modalidades para reducir emisiones

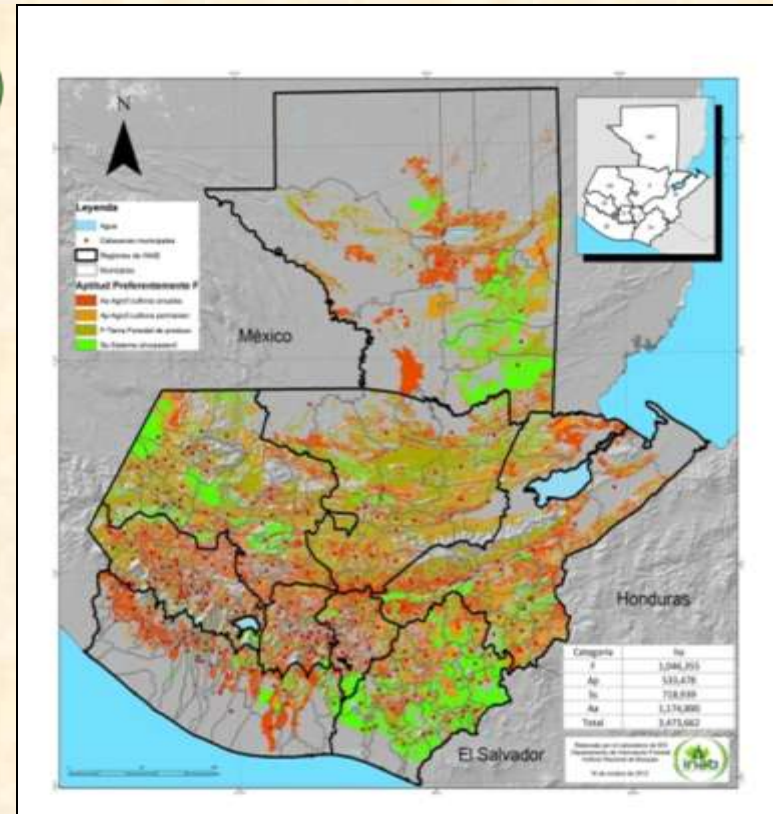
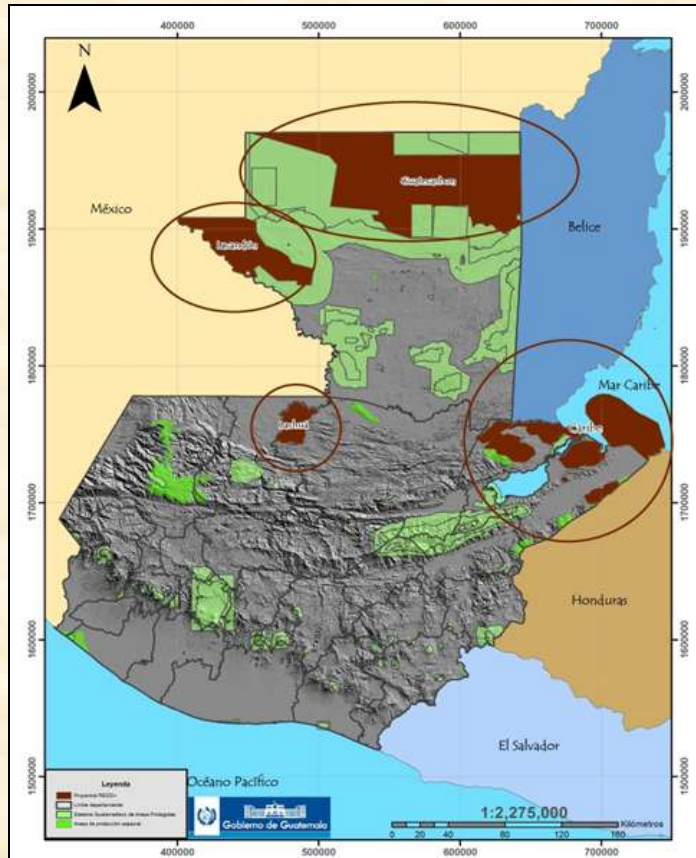

Deforestación evitada en bosque natural

- Concesiones forestales.
- Parques Nacionales (Lachuá, Lacandón).
- Áreas protegidas del Caribe.

Deforestación evitada e incremento de Stocks de Carbono:

- Incentivos forestales.
- Manejo Sostenible de la Leña.
- Valor agregado productos forestales.

Puntos destacados del Programa

- **Plataformas de gobernanza sólidas desde 1989:**
 - Concesiones, mesas de coadministración de Aps, red de beneficiarios del programa PINPEP, mesas de concertación forestal.
 - Plataformas de apoyo específicas creadas para REDD+.
- **Guatemala comprometida con la Reducción de Emisiones**
 - Invierte alrededor de \$45 M (1.5% del presupuesto nacional) anualmente en la gestión forestal y biodiversidad.
 - 3.2 M de ha en áreas protegidas.
 - Más de 300,000 Ha de bosque natural incentivadas (plantaciones y sistemas agroforestales y se ha apoyado a más de 900,000 beneficiarios directos.

Puntos destacados del Programa

- **Experiencia ganada en construcción de línea base subnacional**
 - Metodología VCS (TBNG)
 - Dos áreas subnacionales en proceso (Sarstún-Motagua y Occidente).
- **Sistema MRV sólido** (más de 10 años de experiencia – CONAP e INAB-)

Beneficios No Carbono

- **Programa ER en áreas de alto valor biológico:**
 - 5 sitios RAMSAR, 7 biomas, 14 zonas de vida y cerca de 15 mil especies descritas y registradas de fauna y flora.
 - Selva Maya (40% incluida)
- **Reducción de vulnerabilidad ante el Cambio Climático:**
 - 80% de los municipios más vulnerables con alta población indígena incluidos en la ER
- **Áreas de alto valor cultural:**
 - Atención a más de 12 grupos lingüísticos
 - Más de 180 sitios arqueológicos y lugares sagrados.

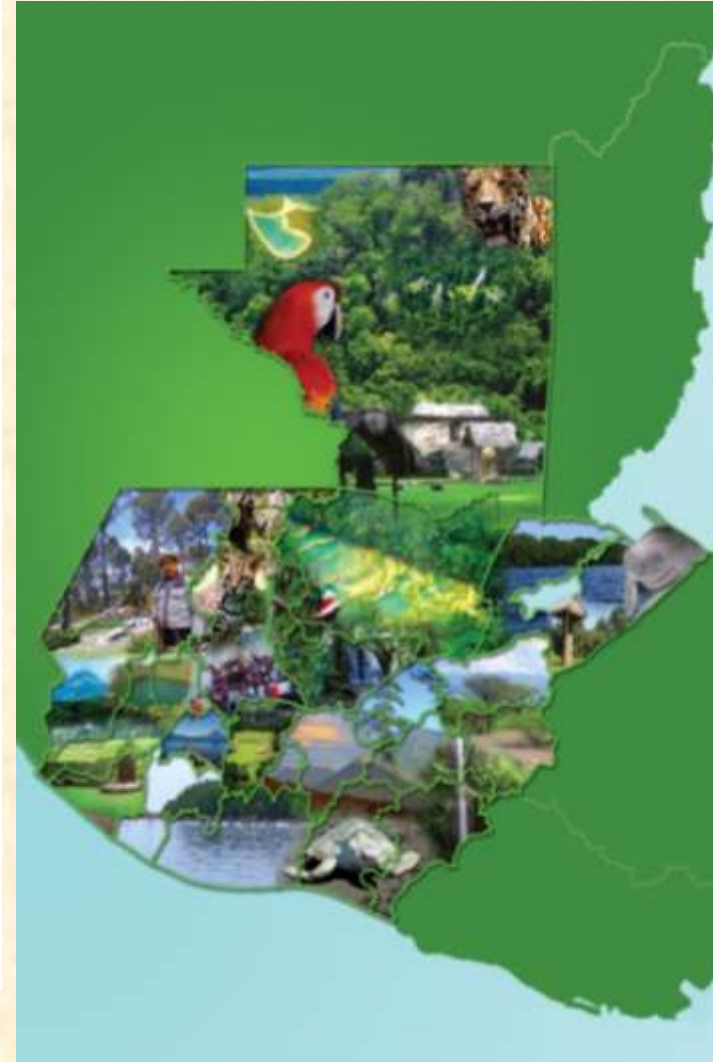

Beneficios No Carbono



- **Beneficios sociales para población más vulnerable:**
 - Más de 1.5 M de familias beneficiadas, 30% mujeres
 - Más de 900,000 empleos generados con más de \$50 M.
 - 50% del total de la población en extrema pobreza ubicada en la zona del programa ER.
 - Más del 60% de los beneficiarios pertenecientes a población indígena.

Avances en el Diseño de las Iniciativas Piloto REDD+ en Guatemala

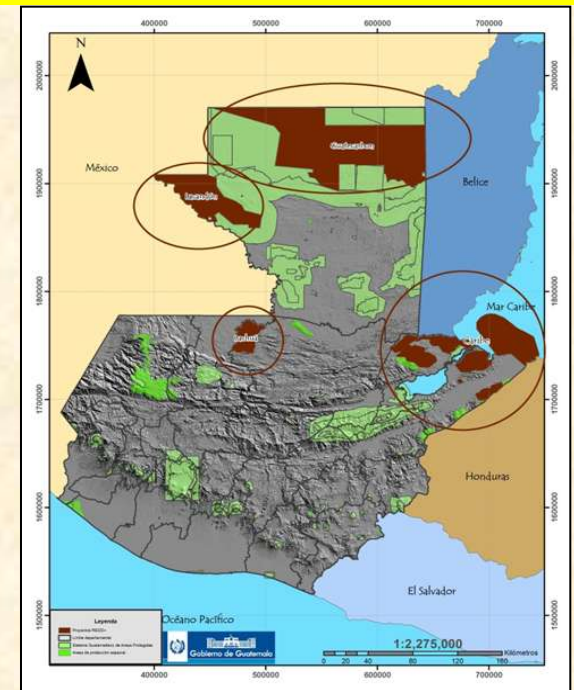

Proyectos Piloto REDD+ en Guatemala

- ZUM de la RBM (717,000 ha)
- Parque Nacional Sierra de Lacandón (202,000 ha)
- Eco región LACHUA (54,000 ha)



Áreas Potenciales para REDD+ en Guatemala

1. Reserva de Biosfera Sierra de las Minas (102,000 ha)
2. Áreas Protegidas en el Caribe de Guatemala (200,000 ha)
3. Explorar posibilidades en RNP, Tierras Comunales y Parques Municipales
4. Área de Noroccidente

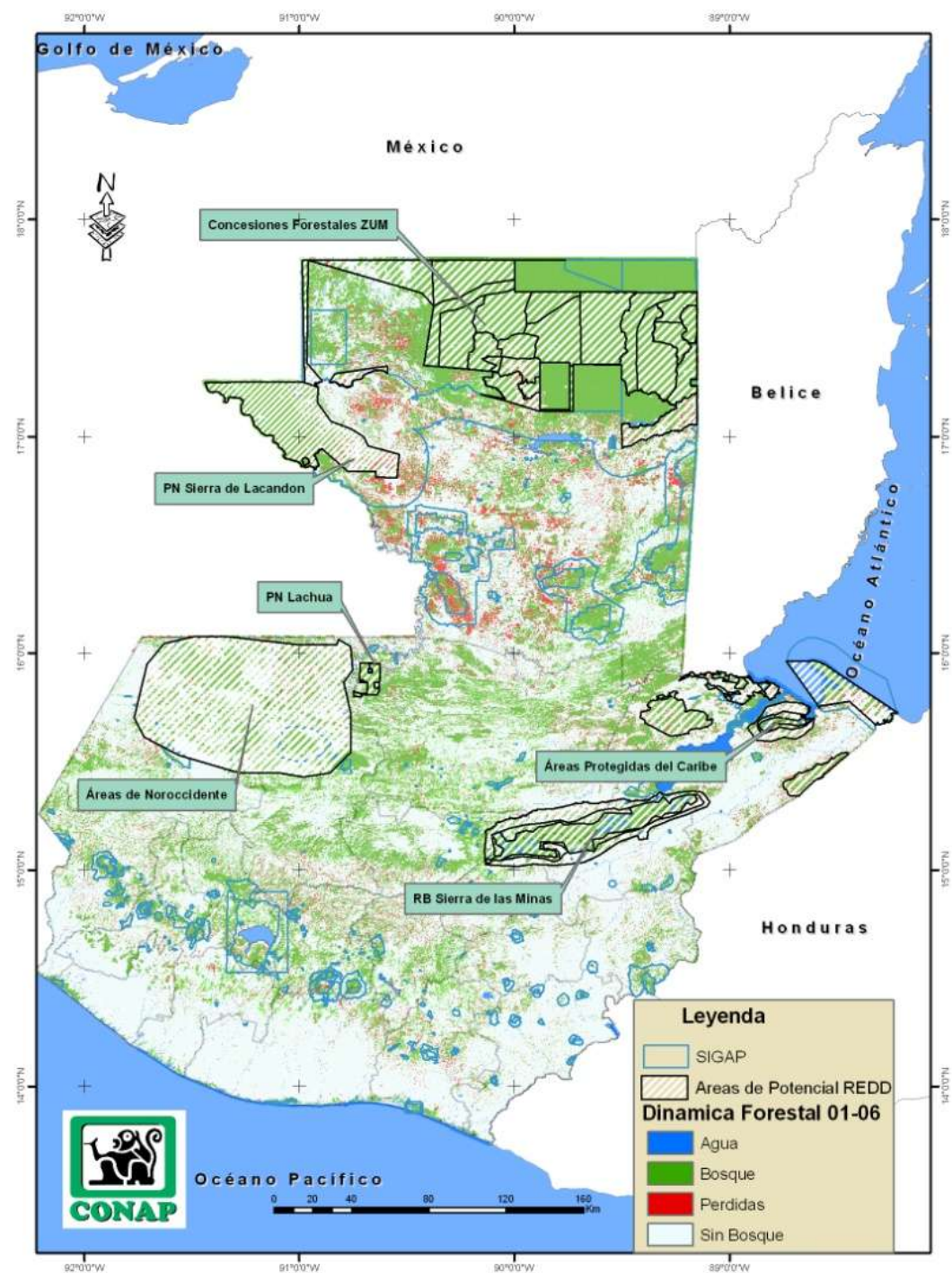

REDD+ y Las Metas de Aichi en Guatemala

Reducción de emisiones por deforestación

Reducción de emisiones por degradación



Perdida de hábitat naturales por degradación y fragmentación



Conservación de reservas de carbono



Conservación a través de áreas protegidas



Aumento en las reservas de Carbono



Recuperación de ecosistemas y la contribución de la biodiversidad a las reservas de carbono, mediante la restauración, contribuyendo a la mitigación al cambio climático



G r a c i a s