



Convention sur la
diversité biologique



ANNÉE INTERNATIONALE
DES FORÊTS • 2011



[Pays et Agence /Organisme]

*« Consultation régionale et l'atelier de renforcement
des capacités pour l'Afrique sur REDD-plus »
Cape Town, Afrique du Sud
20-23 septembre 2011*

[IKAKA NZAMIO, D,Coordinateur Nationale REDD+]

Contexto

La Guinea Ecuatorial se encuentra en la parte occidental del África Central. El bosque de Guinea Ecuatorial cubre alrededor de 15.982,4 Km.², ósea más de 58,2% del territorio nacional. Alberga inmensas potencialidades constituidas de varias especies de madera de gran valor comercial; lo que hace que Guinea Ecuatorial sea uno de los grandes países forestales de África.





Convention sur la
diversité biologique



**ANNÉE INTERNATIONALE
DES FORÊTS • 2011**



Contexto

Pese a su posición actual, detrás del petróleo, sigue siendo uno de los principales recursos del país, la explotación forestal participa al desarrollo rural, al crear las actividades en el interior del país.

El sector forestal constituye uno de los grandes proveedores de empleo ya que, las actividades que lo sostienen necesitan una abundante mano de obra. La explotación forestal constituye pues uno de los sectores de actividad capaz de asegurar un desarrollo continuo y durable en el país

L'expérience nationale avec REDD-plus

Historia de REDD+

Durante la 11ª Conferencia de las Partes en Montreal en 2005, los países en desarrollo propusieron la introducción de la Reducción de las emisiones ligadas a la Deforestación (RED) como uno de los mecanismos a integrar en el régimen climático después del vencimiento del Protocolo de Kioto. Se consolidó en el Plan de Acción de Bali que fue desarrollado durante la 13ª Sesión (CdP13) de la Conferencia de las Partes de la CMNUCC.

La REDD es un mecanismo orientado a mitigar el cambio climático que fue propuesto para el próximo acuerdo sobre el Cambio Climático cuya firma se había previsto en Copenhague (CdP15) en diciembre 2009.

L'expérience nationale avec REDD-plus

Los programas de REDD necesitan una financiación de talla, en primer lugar como dotación inicial para preparar la REDD y posteriormente para compensar las reducciones de emisiones.

Al constatar que la financiación preparatoria era necesaria para los países en desarrollo para reforzar la capacidad humana, el conocimiento técnico y las infraestructuras a los niveles mínimos a fin de que se impliquen en la REDD, varios donantes establecieron el Fondo del Partenariado para la Reducción de las Emisiones del Carbono Forestal (FCPF) para establecer esa preparación y como agencia de ejecución el Banco Mundial.

6.1.- Actividades de preparación elegibles

- 1.Preparar una estrategia nacional de REDD;**
- 2.Establecer un escenario nacional de referencia de emisiones resultante de la deforestación y de la degradación, a partir de los datos sobre las emisiones recientes y, eventualmente, de una modelización de las emisiones futuras; y,**
- 3.Establecer un sistema de seguimiento de las emisiones y de reducciones de emisiones.**

Figura n° 1: Propuesta del Organigrama funcional de la estructura Nacional REDD+

L'expérience nationale avec REDD-plus

Los seis países de la Cuenca del Congo fueron parte del proceso pero a niveles diferentes. La Guinea Ecuatorial fue elegida en la segunda fase.

Actualmente con el apoyo de la Conservación Internacional se ha propuesto la estructura para la implementación del Gobierno.

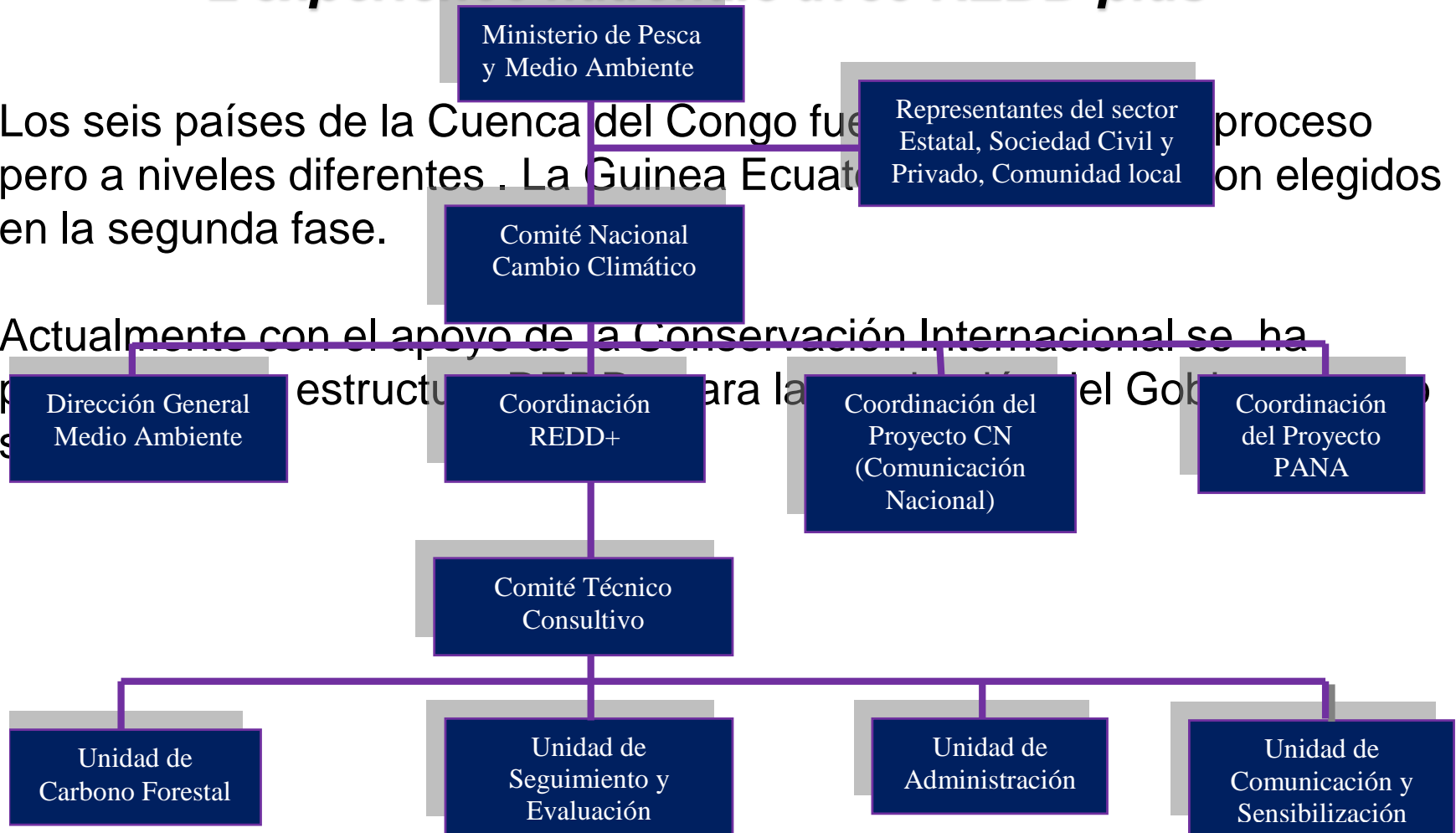



Convention sur la
diversité biologique



ANNÉE INTERNATIONALE
DES FORÊTS • 2011



L'expérience nationale avec des garanties de la biodiversité

1. Para la biodiversidad nacional, el país ya tiene elaborado un Plan Estratégico Nacional sobre la Biodiversidad et una Ley sobre la creación de las áreas protegidas, sobre la fauna silvestre y la caza. Se trata de la Ley n°4/2000.
2. Hay varios obstaculos para el desarrollo y la aplicación de las garantías de la biodiversidad: Instituciones débiles, conflictos de atribuciones, Leyes buenas pero difícil de aplicación en el terreno, la pobreza, etc.
3. Hay necesidad de reforzamiento de capacidades en todos los niveles:Reforzar las instituciones creando una fuerte sinergia, reforzar los recursos humanos a traves de la formación y sencibilización.



ANNÉE INTERNATIONALE
DES FORÊTS • 2011



L'expérience nationale d'évaluer et surveiller les impacts de REDD-plus

Questions clés

1. Actualmente estamos en el proceso de la preparación del R-PP. Dentro de ese proceso de elaboración se tendrá en cuenta de poder integrar las herramientas que permitan evaluar y supervisar los impactos de REDD+ sobre la biodiversidad.
2. Por de momento nuestro país no ha completado los análisis nacionales de lagunas ecológicas del CDB.
3. Los análisis nacionales de lagunas podrán ser consideradas en la elaboración de la planificación de REDD+
4. Las herramientas de múltiple beneficio a nivel nacional serán integradas en el R-PP y ser aplicadas posteriormente.



Convention sur la
diversité biologique



ANNÉE INTERNATIONALE
DES FORÊTS • 2011



La collaboration régional au sujet des garanties et évaluation d'impact

Tal como lo han señalado los colegas que intervinieron antes, existe una estrecha colaboración del país con la COMIFAC.



Convention sur la
diversité biologique



ANNÉE INTERNATIONALE
DES FORÊTS • 2011



Thank you / Merci/Muchas Gracias

[ikakanzamio@yahoo.fr]

(00240) 222 24 46 36