



**Curitiba-PR Brasil**  
**Março 2007**

# Biodiversidade

## Gerenciamento da Biodiversidade Urbana e Promoção da Conscientização da Biodiversidade em Comunidades Urbanas

Curitiba-PR-Brasil  
Março 2007

Clarismino Luiz Pereira Junior  
Secretário de Meio Ambiente de Goiânia – GO-Brasil



## **Responsabilidade Comum**

### **Para proteção da biodiversidade.**

**União- Estados - Municípios**

A Constituição brasileira instituiu, em seu art. 23, a competência também dos municípios para :

- proteger o meio ambiente e combater a poluição em qualquer de suas formas;
- preservar as florestas, a fauna e a flora;

## Os Parques Naturais Urbanos:

São áreas que abrigam vários seres vivos que ainda se encontram nas cidades e são importantes para a manutenção do equilíbrio no ecossistema urbano, trazendo benefícios a saúde da população e ao seu bem-estar.

Goiânia possui cerca de 160 áreas destinadas a Unidades de Conservação.

Esses importantes fragmentos de ecossistemas preexistentes protegem e conservam a biodiversidade local.

# SEMMA



Parque das Flores

# SEMMA



# SEMMA



Residencial das Acácias

## Intervenções Positivas

Adequando o uso dos PARQUES NATURAIS URBANOS além da preservação ambiental e introduzindo equipamentos para pratica esportiva, trilhas contemplativas etc. Faz com que a comunidade tenha maior conscientização na proteção da biodiversidade.

Antes da Intervenção Pública

SEMMA



Após a Intervenção Pública

SEMMA



Prefeitura  
**Goiânia**

# SEMMA



Prefeitura  
**Goiânia**

**Parque Vaca Brava – Região Sul-Goiânia**

# SEMMA



Prefeitura  
**Goiânia**

**Bosque dos Buritis- Região Central -Goiânia**

# SEMMA



Prefeitura  
**Goiânia**

Parque Taquaral –Região Oeste – Goiânia (Área periférica)

# SEMMA



Prefeitura  
**Goiânia**

**Parque Beija Flor- Região Norte Goiânia (Em implantação)**

# SEMMA



Prefeitura  
**Goiânia**

Parque Flamboyant – Região Sudeste – Goiânia (Em implantação)

# SEMMA



Prefeitura  
**Goiânia**

**Parque Areião – Região Sul- Goiânia**

# SEMMA



Prefeitura  
**Goiânia**

**Parque Botafogo- Região Central –Goiânia**

## Intervenções Negativas

Praticas que degradam e comprometem a biodiversidade urbana.

# SEMMA



Prefeitura  
**Goiânia**

Lagoa Natural – Bairro João Braz -Área periférica de Goiânia  
Início da década de 90

# SEMPA



Prefeitura  
**Goiânia**

Área da Lagoa, totalmente aterrada pela prefeitura municipal

# SEMMA



Prefeitura  
**Goiânia**

Restauração do patrimônio natural com a implantação do parque da lagoa  
Março 2007

**Introdução de espécies exóticas e  
invasoras que comprometem a  
biodiversidade nativa pois concorrem  
com ela de forma desigual**

# SEMMA

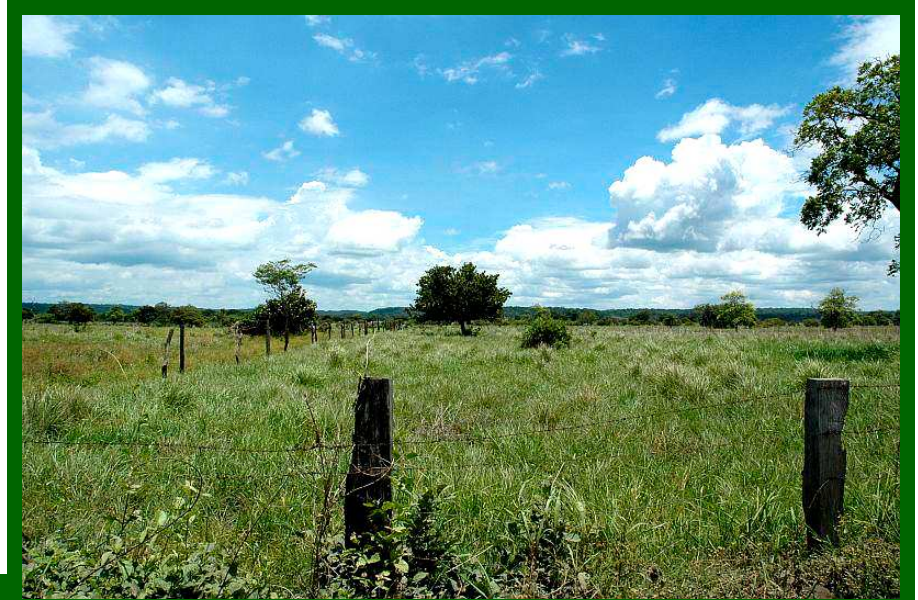

# O Gerenciamento da Biodiversidade

Monitoramento dos recursos naturais e o manejo adequado são fundamentais para preservação das espécies nativas.

# SEMMA



Prefeitura  
**Goiânia**

Prefeito e equipe da SEMMA avaliam a análise dos mananciais da região leste de Goiânia e definem estratégias no combate a poluição

# SEMMA



# SEMPA



# SEMMMA



## Conscientização da comunidade

Educação ambiental é fundamental na proteção e preservação da biodiversidade urbana.

# SEMMA



Prefeitura  
**Goiânia**

**ECOMOVEL: programa de educação ambiental volante**

# SEMMMA

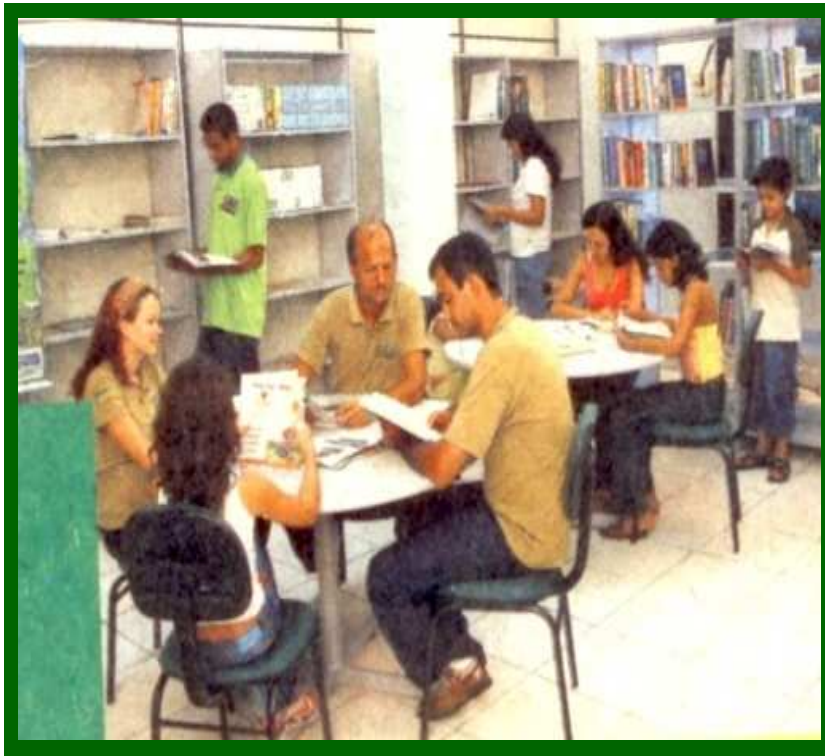

Prefeitura  
**Goiânia**

Sala Verde: espaço para pesquisa em livros e vídeos sobre meio ambiente

# SEMMA

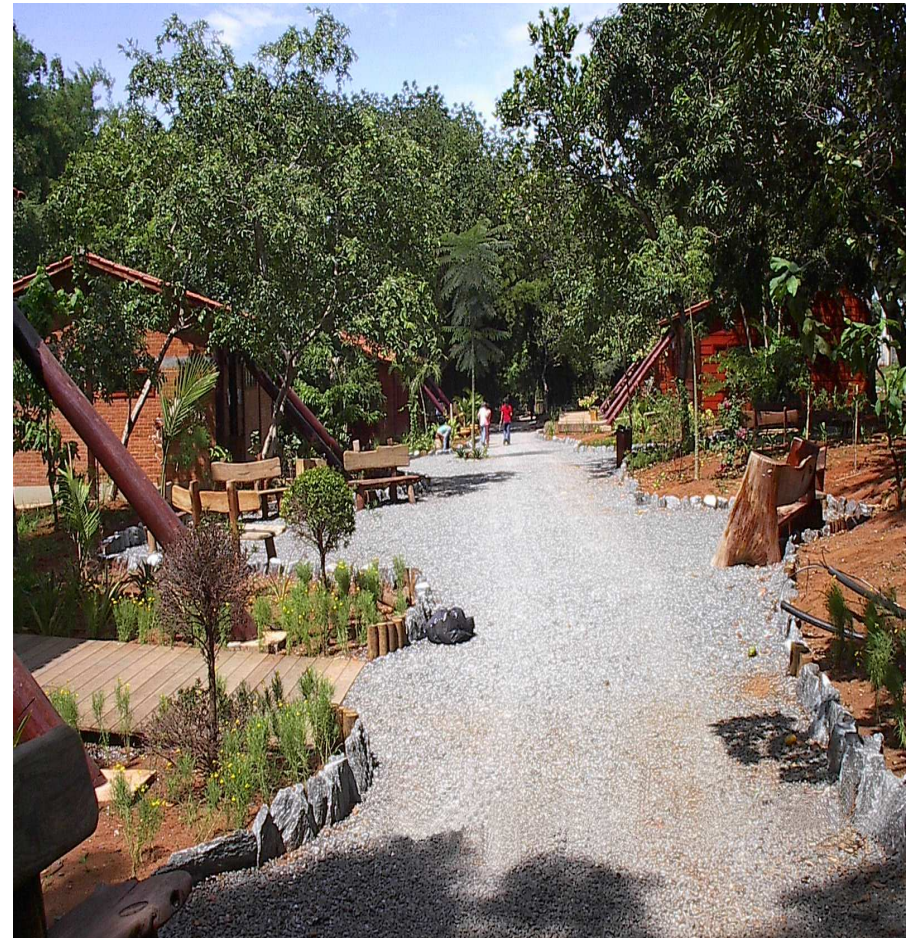

Prefeitura  
**Goiânia**

*Vila Ambiental: espaço destinado a educação ambiental  
para crianças*

## **Participação da Comunidade na proteção da biodiversidade**

Aliança entre a população e o poder público em eventos e programas que visam proteger os recursos naturais e a boa qualidade de vida

# SEMMA



# SEMPA



Prefeitura  
**Goiânia**

Torneio de pesca infantil: crianças ajudam de uma forma divertida a retirar espécies exóticas dos mananciais

# SEMMMA



Prefeitura  
**Goiânia**

Programa Plante a Vida: programa de plantio voluntário, onde a população busca nos postos de distribuição mudas de espécies nativas

# SEMMA



Prefeitura  
**Goiânia**

Telefone Verde: central de atendimento (24hs) ao cidadão para fazer denúncias de agressão ao meio ambiente e dar sugestões para atuação do órgão ambiental

# SEMPRE



Prefeitura  
**Goiânia**

Abraço ao Lago do Parque Vaca Brava no dia mundial da água

## Informações sobre Goiânia

- 1.200.000 habitantes
- 73 anos de fundação
- Localizada no bioma cerrado
- 94 m<sup>2</sup> de área verde por habitante

## Conclusão:

*“A questão dos recursos naturais na cidade deve ser apreciada de forma integrada, mas a avaliação de cada área há que considerar os fatores positivos e negativos da gestão dos recursos naturais no ambiente da metrópole.”*

(Francisco Carrera -2005)



Tema: Gerenciamento da Biodiversidade Urbana

Apresentação: Adv. Clarismino Luiz Pereira Junior  
Secretário do Meio Ambiente de Goiânia

[clarisminojr@semma.goiania.go.gov.br](mailto:clarisminojr@semma.goiania.go.gov.br)

Curitiba-PR Brasil  
Março 2007