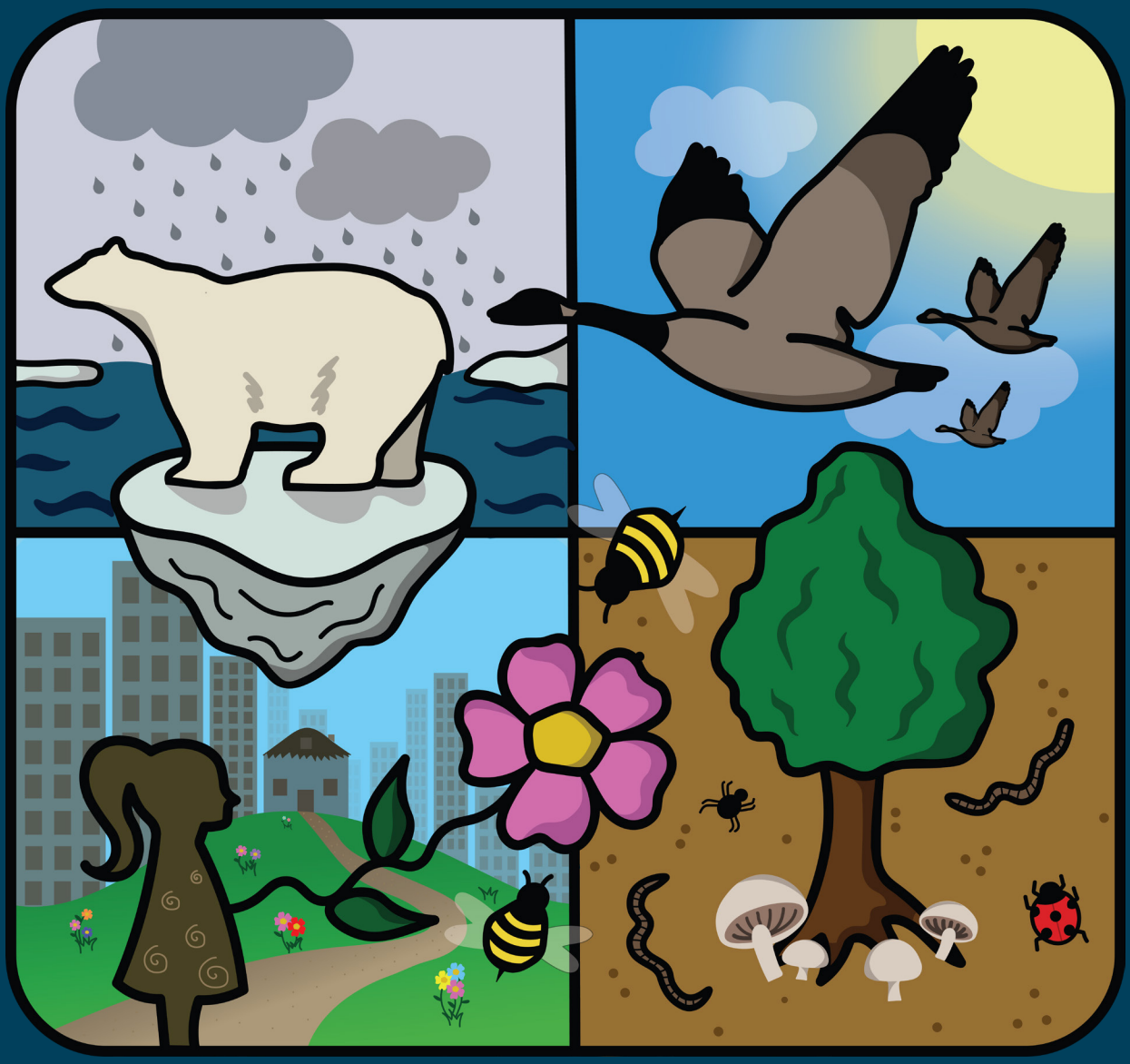

22 DE MAYO DÍA DE LA BIODIVERSIDAD

Naciones Unidas

#DíadelaBiodiversidad