

Territorio Lafken Mapu Lahual

“Mar y tierra de alerces”

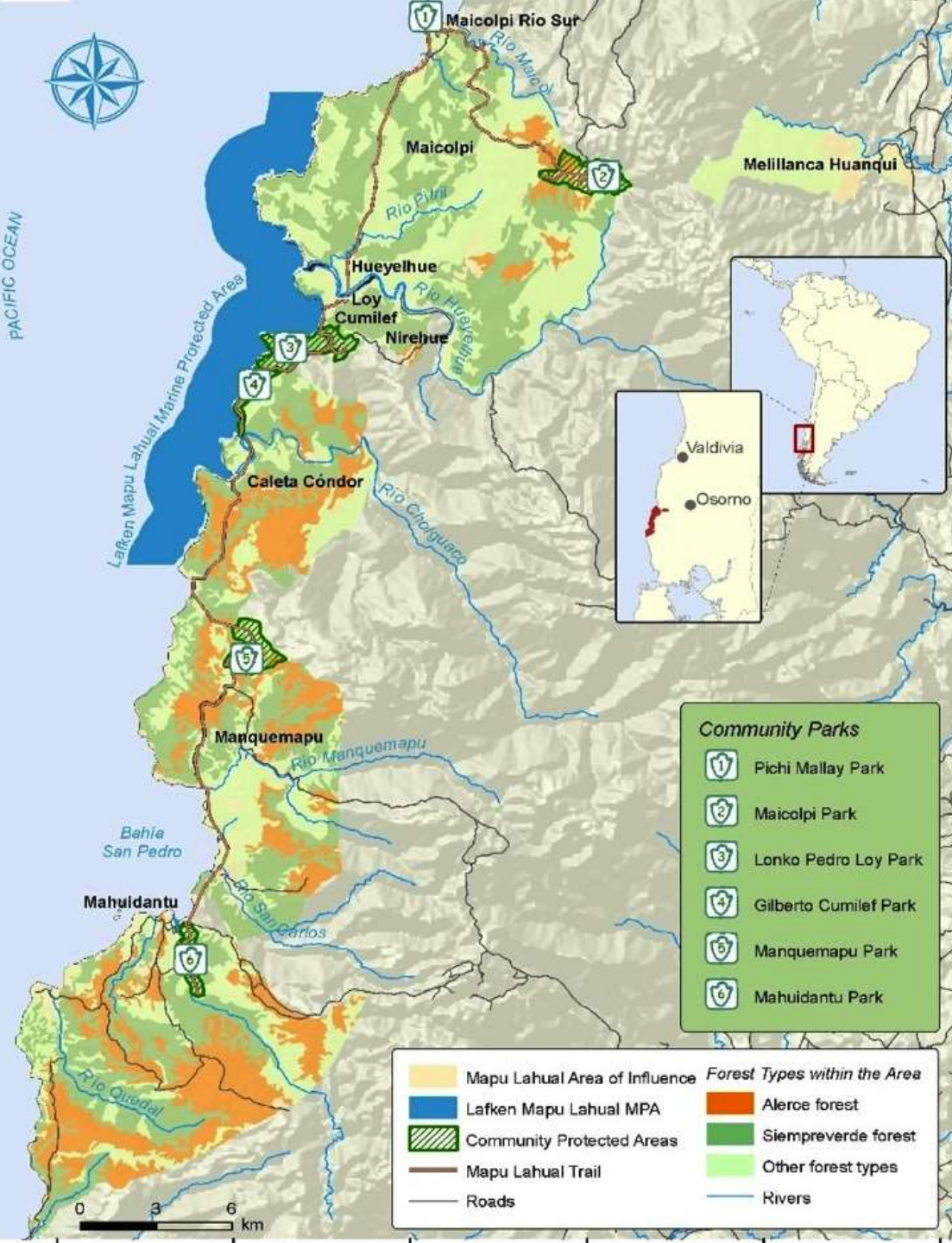

Daniel Ancapán, Comunidad de Manquemapu
Cancún, COP13 – 10 de diciembre, 2016



Nuestro Territorio

Sur de Chile, Región de Los Lagos, Provincia de Osorno.

Territorio Mapu Lahual

- 60.000 hectáreas
- 10 comunidades **mapuche-williche**
- Asociación Indígena Lafken Mapu Lahual (*mar y tierra de alerces*)
- 300 familias
- 1.200 personas

¿Quiénes somos?



The Coastal Road Project (2001)

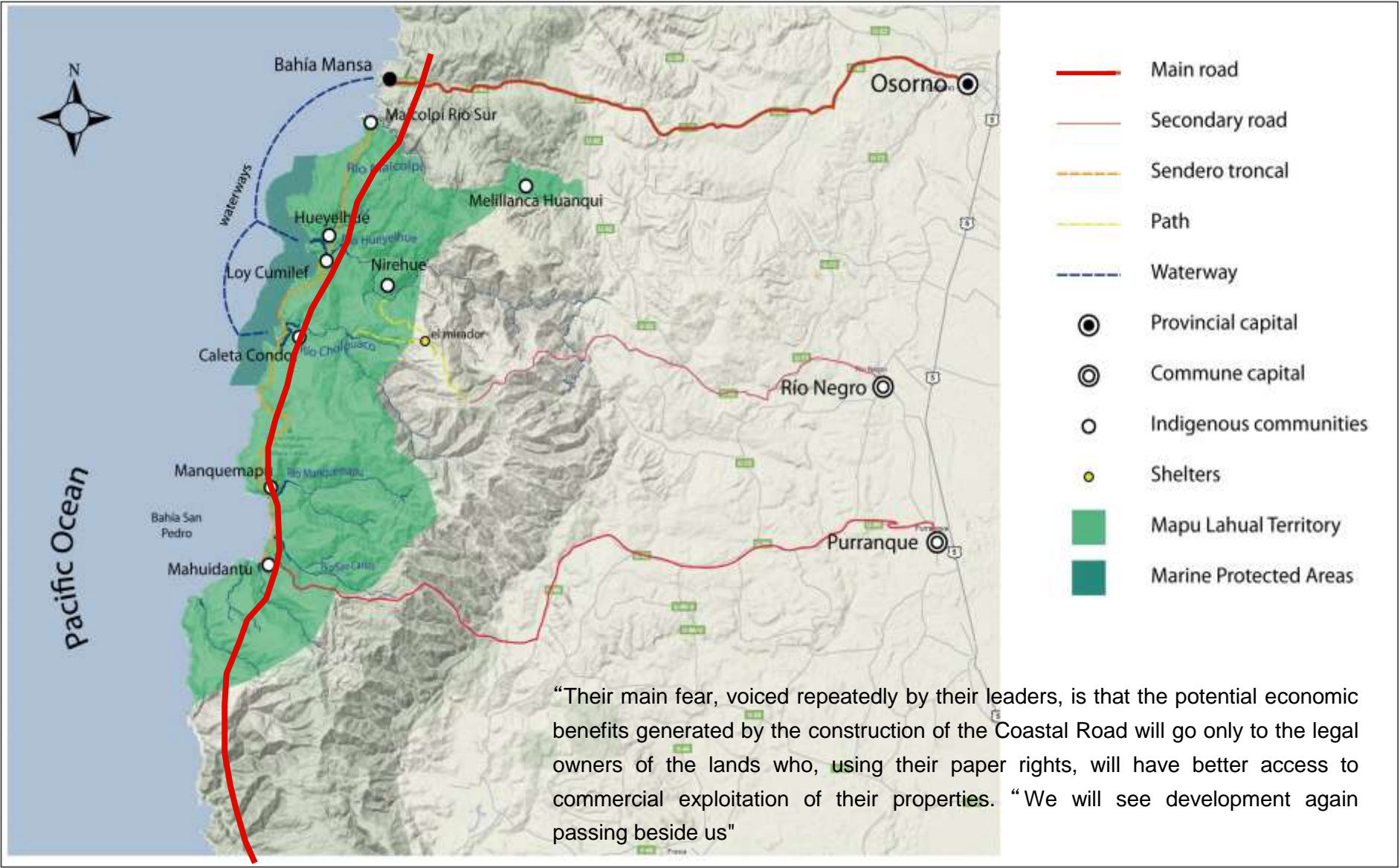

Nuestros medios de vida



ALERCE (*fitzroya cupressoides*): especie declarada monumento natural en Chile desde 1977

Hacemos
tejuelas de
alerce
muerto...

se utilizan
en las casa
en el sur
de Chile





Pesca Artesanal... congrio dorado, ,merluza...loco, recolección de algas (cochayuyo, luche)...



Comunidad Córdor



4 Solicitudes de Espacios
Marinos Costeros de Pueblos
Originarios (EMPCO, Ley
Lafkence)

Sólo una ha sido otorgada (San
Pedro)

Comunidad Hueyelhue



Comunidades Manquemapu y San Pedro





Protección de la pesca artesanal para nuestra alimentación e ingresos económicos y para la protección marina



Pesca, agricultura y ganadería... alimentos de nuestras familias





Turismo Comunitario

De naturaleza

Sendero troncal de 52 km
que sólo se puede recorrer
a pie y que cruza las 10
comunidades

Miradores, refugios,
hospedajes familiares



Problemas & Amenazas

- **Falta reconocimiento de tierras por el estado**
- Pérdida de la cultura mapuche
- Contaminación marina (marea roja)
- Amenaza de mineras (proyectos de exploración)



Desafíos de futuro



Implementar
nuestro Plan
de Vida

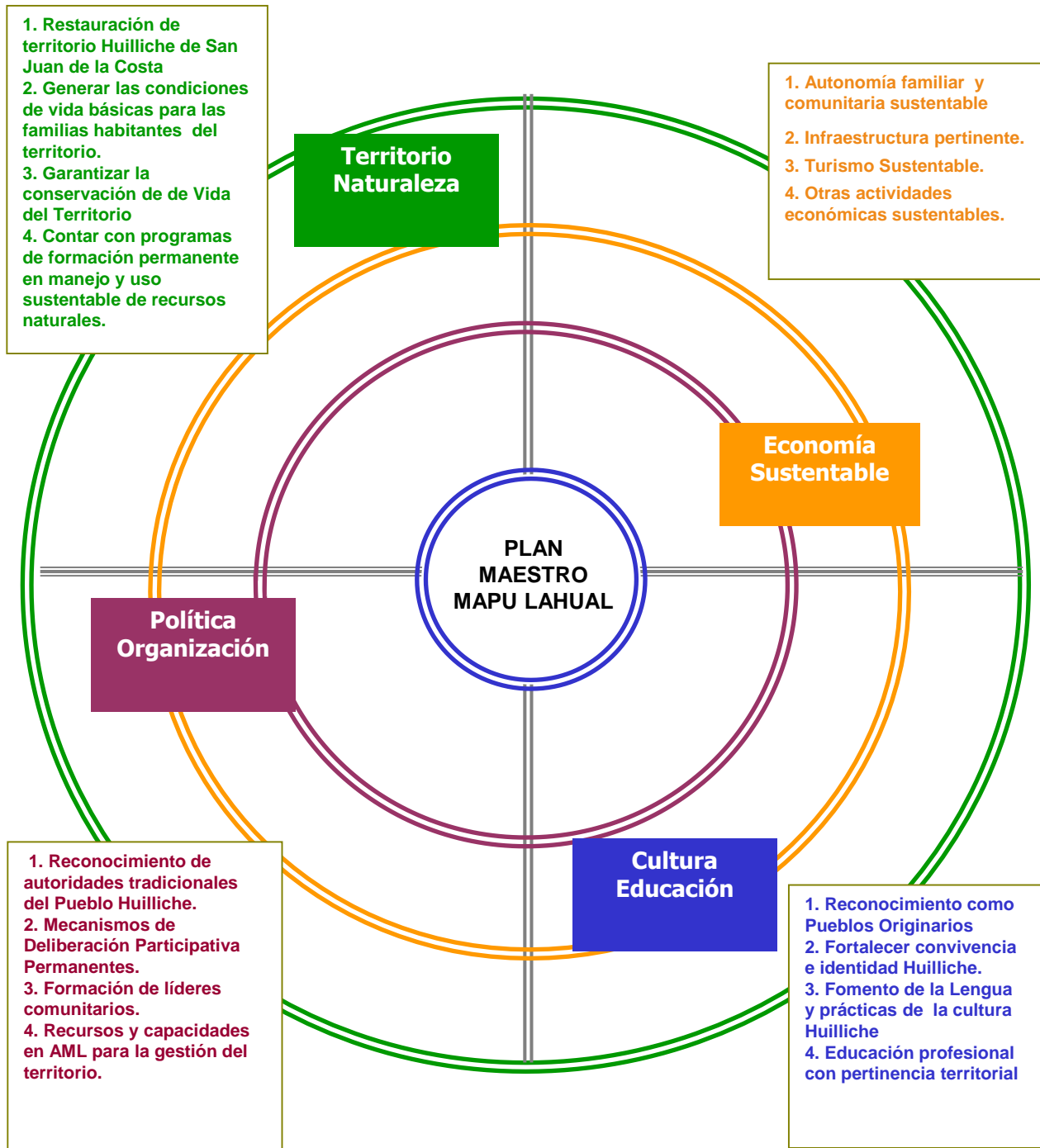

GRACIAS!

