



**DESARROLLO ECONÓMICO
COMUNITARIO A TRAVÉS DEL MANEJO
SUSTENTABLE DE LOS BOSQUES
COMUNALES.**



**IXTLAN DE JUAREZ , ES UNA
COMUNIDAD FORESTAL DE LA
SIERRA NORTE, LOCALIZADA A 60
KM DE LA CD, DE OAXACA.**

**12, 390 HECTAREAS DE NUESTRO
TERRITORIO CORRESPONDE A BOSQUES DE
CLIMA TEMPLADO.**

**6, 921 HECTAREAS COMPRENDEN BOSQUE
MESOFILO DE MONTAÑA Y SELVAS**



ORIGEN

- **PERTENECEMOS A LA ETNIA ZAPOTECA, CONSERVANDO LOS USOS Y COSTUMBRES DE NUESTROS ANTEPASADOS, ARRAIGANDO NUESTRAS TRADICIONES.**

VALORES

- **LA HONRADEZ, EL TRABAJO Y SOBRE TODO EL RESPETO A NUESTROS SEMEJANTES Y A NUESTRAS MADRE NATURALEZA.**

ANTECEDENTES

1988

- En julio nace la empresa comunal ***“Unidad Comunal Forestal Agropecuaria y de Servicios” UCFAS.***



1992

- A partir de este año, gracias a la Ley Forestal, la comunidad cuenta con una ***Dirección Técnica Forestal.*** Con lo cual la comunidad puede hacer sus propios Programas de Manejo Forestal y determinar el aprovechamiento anual permisible.



ANTECEDENTES

2000

- La Secretaria del Medio Ambiente otorga a la comunidad el ***“Premio Nacional al Merito Forestal”***



2001

- Desde este año, Ixtlán de Juárez es una comunidad forestal con ***bosques certificados*** por Smartwood con el sello del **FSC**.



OBJETIVOS DEL MANEJO FORESTAL



- c) Conservación:
- d) Restauración:
- e) Protección:



CONSERVACIÓN DE LA BIODIVERSIDAD

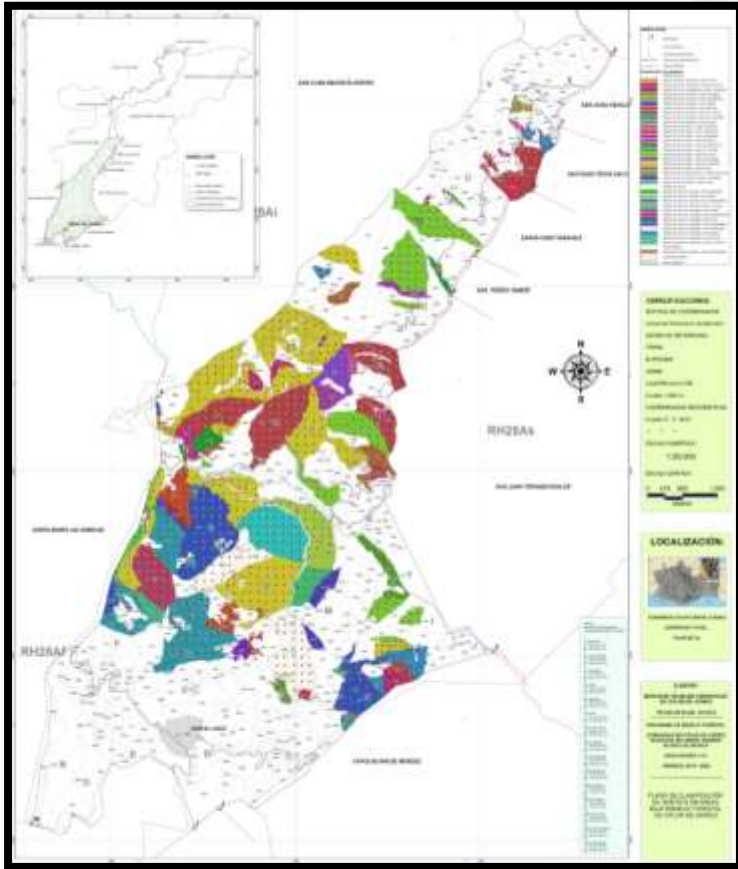

Conservación de los diversos hábitats y su conectividad (*diversidad estructural*).





*Formación de claros en el bosque (favorecer especies intolerantes.

*Mejorar la composición de especies)



Atributos de alto valor de conservación:

**Bosque mesófilo de montaña.

**Especies en riesgo.

**Conservación de cuerpos de agua.



“Conservación de micro-hábitats”

SERVICIOS AMBIENTALES HIDROLÓGICOS







10/01/2017



INTEGRADORA COMUNAL
FORESTAL DE OAXACA, S.A. DE C.V.

TIP MUEBLES





10/01/2017



GRACIAS POR SU ATENCION *iiii*

10/01/2017