



Integrando las contribuciones de los conocimientos tradicionales, innovaciones y prácticas en los sectores agrícola, pesquero, forestal y turismo para la conservación y utilización sostenible de la biodiversidad para el buen vivir

Del 9 al 11 de diciembre de 2016

Directrices para un protocolo comunitario desarrollados por la nacionalidad indígena Kofan de Ecuador, con el Ministerio de Ambiente (MAE) y la GIZ.

Rodrigo de la Cruz

Descripción geográfica y ubicación de la nacionalidad/pueblo indígena kofán del Ecuador

De acuerdo al “Plan de Vida de la Nacionalidad A’i/Kofán” (2010), su territorio abarca aproximadamente 148.907 hectáreas, de las cuales sólo 33.571 has. se encuentran tituladas por la autoridad competente, mientras que 112.000 has. aún no están tituladas. Es uno de los territorios de mayor concentración de la biodiversidad en el Ecuador, asociados estrechamente con los conocimientos tradicionales.

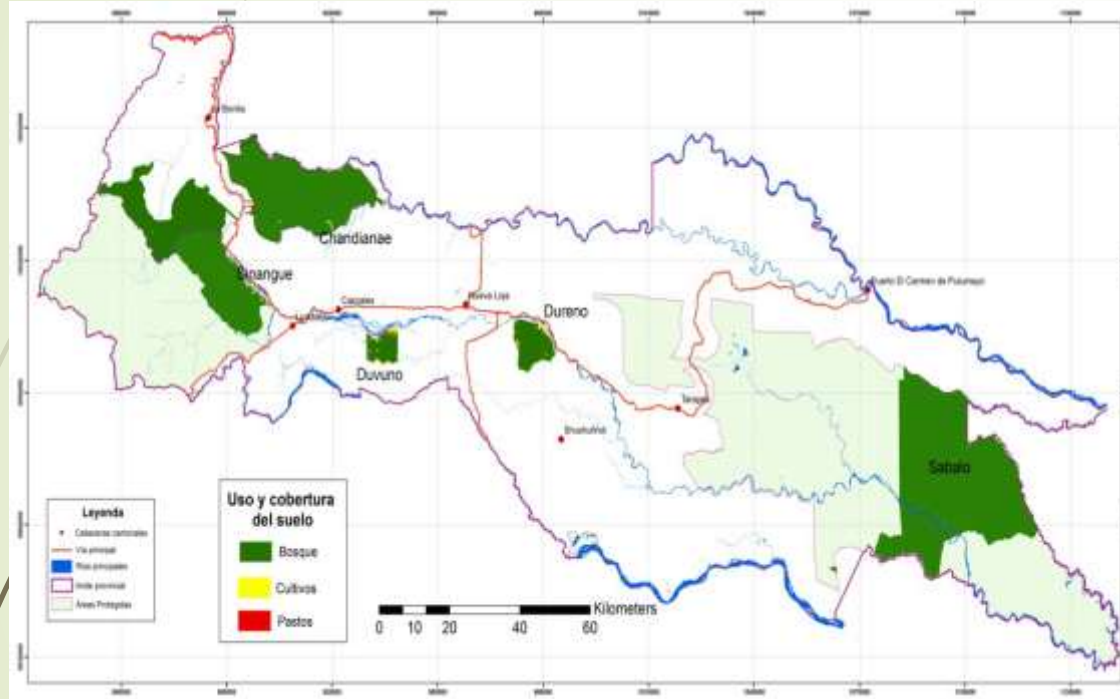

Los conocimientos tradicionales en la nacionalidad kofán: construcción de directrices Protocolo Comunitario



En la nacionalidad A'i/kofán, los conocimientos tradicionales son sagrados y están ligados a la **ayahuasca o yagé**, que es parte de su patrimonio cultural transmitido de generación en generación. Entonces, las medidas internas para el rescate, conservación y protección de los conocimientos tradicionales, sobre todo giran entorno a la toma de esta bebida ancestral en las casas del saber (Lucitante, W. 2011).

**Ayahuasca
o yagé**



El Protocolo Kofan es desarrollado por el Ministerio de Ambiente del Ecuador (MAE) y la Cooperación Técnica Alemana (GIZ) y tiene por objetivo "promover el manejo y la comercialización de los productos derivados de la biodiversidad existente en su territorio.

Usos de plantas medicinales en los kofanes asociados con los conocimientos tradicionales y signo distintivo A'i/Kofán – NOAIKE protegido como marca colectiva.

Los A'i/Kofán tienen como fuente de subsistencia, la agricultura básica, con productos como: tubérculos, vegetales, verduras y frutas de una gran variedad como el plátano y yuca, maíz, papa china, papaya, piña, naranjilla, naranja, limones, entre otros.

En cuanto al uso de plantas, por ejemplo, la siguiente tabla resume este gran conocimiento que tiene esta nacionalidad con la biodiversidad de su territorio:

Referencia bibliográfica	Número de especies útiles identificadas	Categoría de mayor uso
Pinkley, 1973	Aprox. 200	Medicinal
Cerón, 1985	292	Medicinal
Lesure, J.P., H. Baslev y R. Alarcón. 1987	176	Medicinal, alimenticio
Cerón et Al., 1994	481	Medicinal, alimenticio
Burbano et Al., 1995	64	Medicinal
Cerón, 1995	292	Medicinal, alimenticio
Ríos, M.M.J. Koziol, H. Borgtoft Pedersen & G. Granda (Eds). 2007	29	Medicinal

Fuente: de la Torre, L. & M. Marcia. 2008; y, Lesure, J.P., H. Baslev y R. Alarcón, 1987. / Narváez, Roberto, 2015.

Signo distintivo protegido
Resolución N° IEPI_2016_RS_004235 de 12 de abril del 2016
Vencimiento: 12 de abril del 2026.

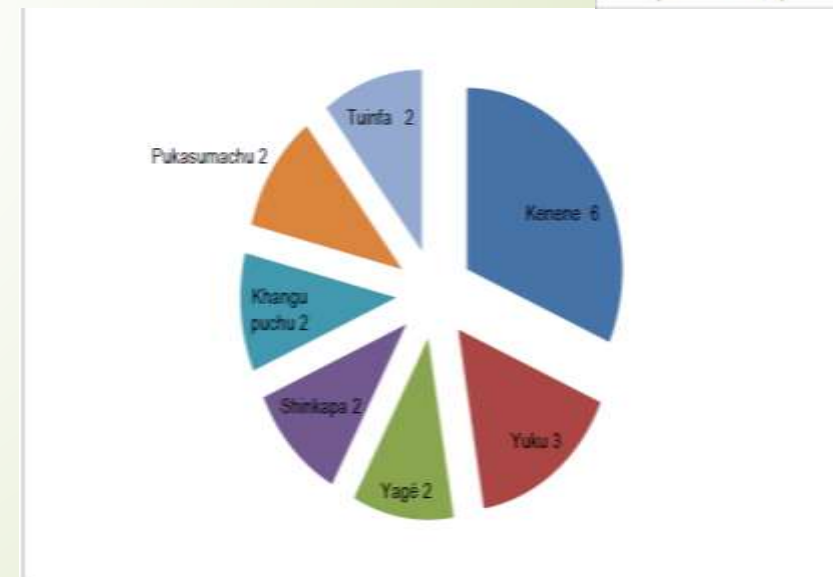



Formas y toma de decisión en la nacionalidad A'i/kofán para el acceso a sus conocimientos tradicionales.



En la nacionalidad cofán se controla los conocimientos tradicionales en la organización comunitaria y a nivel más amplio existe la Organización de la Nacionalidad A'i/Kofán del Ecuador (NOA'IKE), que es ahí donde se toman las decisiones más relevantes en este caso para llegar a acuerdos de investigación sobre la cultura y la ancestralidad de los cofanes.

Hay un control sobre las personas extrañas que visitan a las comunidades, quienes deben tener necesariamente el aval de la Federación.

Sin embargo de ello, lo que se ha identificado en este proceso de construcción del Protocolo es que paradójicamente las nuevas generaciones tienen otros intereses que no necesariamente están vinculados con la naturaleza y los conocimientos tradicionales. El proceso de alienación cultural es fuerte y el Protocolo también debe abordar este tipo de realidades.



Actual orgánico institucional de la organización de la nacionalidad A'i/Kofán – NOA'IKE

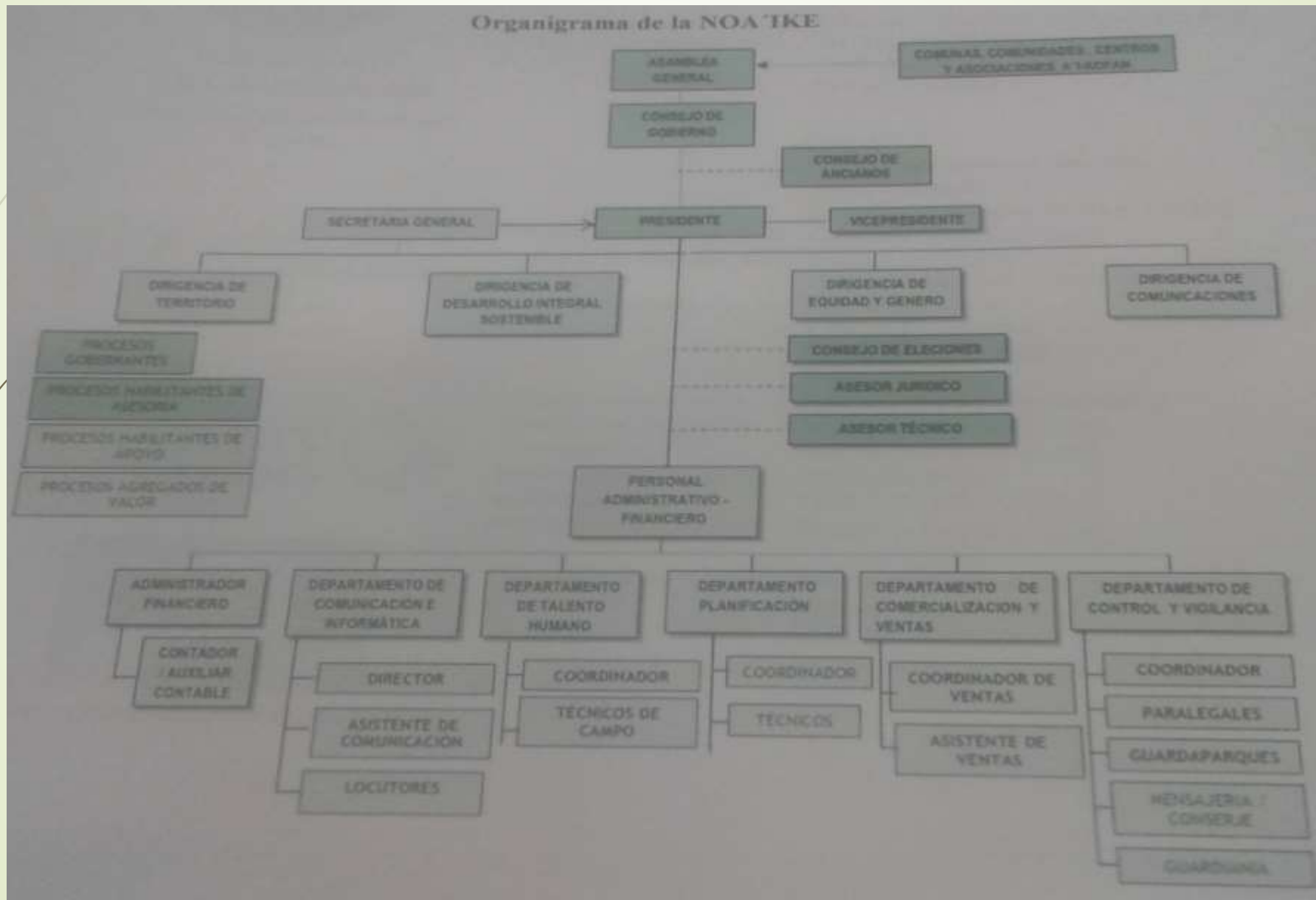

Entidades participantes

**Entidad oficial responsable:
Ministerio de Ambiente del Ecuador (MAE).
IEPI (apoyo parcial)**



**Organizaciones Indígenas:
COICA - apoyo organizativo al proceso**

**ONGs:
The Nature Conservancy - apoyo previo**

Con el apoyo de la Cooperación Técnica Alemana – GIZ

Auspicio externo: Convención sobre la Diversidad Biológica - CDB

GRACIAS

Rodrigo de la Cruz

Email: rodrigweb@Hotmail.com
rodrigweb@yahoo.es

Quito, Ecuador



NOTA: Para mayor información de este proceso comunicarse con el MAE (Alfonso.rojas@ambiente.Gob.ec) y GIZ (miriam.factos@giz.de)